



Laboratório Veterinário

Haima

Responsável Técnico:

Dra. Fernanda Barbosa dos Santos - CRMV-RJ 11.358

Unidade 1: Dr. Pio Borges, 1200 - Pita/ SG  
Unidade 2: Av. Roberto Silveira, 144- Icarai/Niterói  
labvethaima@gmail.com  
www.labnet.com.br/haima

Paciente: **Cristal 34637 UP0038573**  
Tutor: **Vilma Rodrigues**  
Solicitante: **Dr. Jeferson Bruno da Silva (CRMV-RJ 15.634)**  
Protocolo: **41577** Data: **09/05/2023 19:45**  
Convênio: **UPA PET (Copacabana)**

Idade: **14 anos**  
Sexo: **Fêmea**  
Espécie: **CANINA**  
Raça: **S.R.D**

## HEMOGRAMA CANINO

Material: **Sangue total EDTA**

Método: **Hematologia por Citometria de Fluxo e Hematoscopia.**

Valores de Referência

### Eritrograma

Eritrócitos:	<b>6,20 milhões/mm<sup>3</sup></b>	5,5 - 8,5 milhões/mm <sup>3</sup>
Hemoglobina:	<b>15 g/dL</b>	12,0 - 18,0 g/dl
Hematócrito:	<b>43 %</b>	37 a 55%
RDW CV:	<b>14,1 %</b>	10,9 a 13,5%
V.C.M.:	<b>69,3 fL</b>	63 a 77 fL
H.C.M.:	<b>24,1 pg</b>	21 a 26 pg
C.H.C.M.:	<b>34,8 %</b>	31 a 35 %
Eritroblastos:	<b>0 %</b>	0 a 1%
Observações:	<b>Hemácias normocíticas e normocrômicas.</b>	
Proteína Plasmática Total:	<b>7,2 g/dL</b>	5,4 a 8,0 g/dL
Observações:	<b>Plasma hemolisado (++)</b>	

### Leucograma

Leucócitos:	<b>8.700 /mm<sup>3</sup></b>	6.000 a 16.000/mm <sup>3</sup>
Basófilos:	<b>0 % 0</b>	Raros
Eosinófilos:	<b>0 % 0</b>	2 a 10 % = 100 a 1.250 /mm <sup>3</sup>
Mielócitos:	<b>0 % 0</b>	0,0 a 0,0 % - 0 a 0/mm <sup>3</sup>
Metamielócitos:	<b>0 % 0</b>	0,0 a 0,0 % - 0 a 0/mm <sup>3</sup>
Bastonetes:	<b>0 % 0</b>	0,0 a 3,0 % = 0 a 300 /mm <sup>3</sup>
Segmentados:	<b>61 % 5.307</b>	60,0 a 77,0 % = 3.000 a 11.500 /mm <sup>3</sup>
Linfócitos:	<b>32 % 2.784</b>	12 a 30 % = 1.000 a 4.800 /mm <sup>3</sup>
Monócitos:	<b>7 % 609</b>	1 a 10% = 60 a 1.350 /mm <sup>3</sup>

Observações: **Sem alterações dignas de nota**

Plaquetas: **443.000 mil/mm<sup>3</sup>** 175.000 a 500.000 mil/mm<sup>3</sup>  
Observações: **Presença de agregados plaquetários.**

Pesquisa de Hemoparasitos: **Não foram visualizados hemoparasitos na amostra enviada.**

Exame liberado eletronicamente por Dra. Fernanda Barbosa dos Santos - CRMV-RJ 11.358 em 09/05/2023 às 21:45hs.

Dra. Fernanda Barbosa dos Santos  
Médica Veterinária - CRMV-RJ 11.358

Laboratório de qualidade comprovada e certificada pelo ControlLab.

Os valores laboratoriais podem sofrer influências como o uso de medicamentos ou originadas de fatores fisiopatológicos do paciente.

SOMENTE UM MÉDICO VETERINÁRIO TEM RESPALDO LEGAL PARA INTERPRETAR CORRETAMENTE ESSES RESULTADOS.



Laboratório Veterinário

Haima

Responsável Técnico:

Dra. Fernanda Barbosa dos Santos - CRMV-RJ 11.358

Unidade 1: Dr. Pio Borges, 1200 - Pita/ SG

Unidade 2: Av. Roberto Silveira, 144- Icarai/Niterói

labvethaima@gmail.com

www.labnet.com.br/haima

Paciente: **Cristal 34637 UP0038573**  
Tutor: **Vilma Rodrigues**  
Solicitante: **Dr. Jeferson Bruno da Silva (CRMV-RJ 15.634)**  
Protocolo: **41577** Data: **09/05/2023 19:45**  
Convênio: **UPA PET (Copacabana)**

Idade: **14 anos**  
Sexo: **Fêmea**  
Espécie: **CANINA**  
Raça: **S.R.D**

### URÉIA - CANINO

Material: **Soro ou plasma**  
Método: **GLDH**

Valores de Referência

Resultado: **60,5 mg/dL** 21,0 a 60,0 mg/dl

Exame liberado eletronicamente por Dra. Fernanda Barbosa dos Santos - CRMV-RJ 11.358 em 09/05/2023 às 21:45hs.

### CREATININA - CANINO

Material: **Soro ou plasma**  
Método: **Reação de Jaffé modificado**

Valores de Referência

Resultado: **0,60 mg/dL** 0,60 a 1,80 mg/dl

Exame liberado eletronicamente por Dra. Fernanda Barbosa dos Santos - CRMV-RJ 11.358 em 09/05/2023 às 21:45hs.

### ALT - TGP

Material: **Soro e Plasma**  
Método: **Cinético - UV**

Valores de Referência

Resultado: **30,0 UI/l** 7 a 102 UI/L

Exame liberado eletronicamente por Dra. Fernanda Barbosa dos Santos - CRMV-RJ 11.358 em 09/05/2023 às 21:45hs.

### AST - TGO

Material: **Soro e Plasma**  
Método: **Cinético - UV**

Valores de Referência

Resultado: **20,0 U/L** 7,0 a 66 U/L

Exame liberado eletronicamente por Dra. Fernanda Barbosa dos Santos - CRMV-RJ 11.358 em 09/05/2023 às 21:45hs.

### FOSFATASE ALCALINA - CANINO

Material: **Soro**  
Método: **Cinético otimizado (DGKC)**

Valores de Referência

Resultado: **186 U/L** 7 a 156 U/L

Observações: **Repetido e confirmado**

Exame liberado eletronicamente por Dra. Fernanda Barbosa dos Santos - CRMV-RJ 11.358 em 09/05/2023 às 21:45hs.

Dra. Fernanda Barbosa dos Santos  
Médica Veterinária - CRMV-RJ 11.358

Laboratório de qualidade comprovada e certificada pelo ControlLab.

Os valores laboratoriais podem sofrer influências como o uso de medicamentos ou originadas de fatores fisiopatológicos do paciente.

SOMENTE UM MÉDICO VETERINÁRIO TEM RESPALDO LEGAL PARA INTERPRETAR CORRETAMENTE ESSES RESULTADOS.



Laboratório Veterinário

Haima

Responsável Técnico:

Dra. Fernanda Barbosa dos Santos - CRMV-RJ 11.358

Unidade 1: Dr. Pio Borges, 1200 - Pita/ SG

Unidade 2: Av. Roberto Silveira, 144- Icarai/Niterói

labvethaima@gmail.com

www.labnet.com.br/haima

Paciente: **Cristal 34637 UP0038573**  
Tutor: **Vilma Rodrigues**  
Solicitante: **Dr. Jeferson Bruno da Silva (CRMV-RJ 15.634)**  
Protocolo: **41577** Data: **09/05/2023 19:45**  
Convênio: **UPA PET (Copacabana)**

Idade: **14 anos**  
Sexo: **Fêmea**  
Espécie: **CANINA**  
Raça: **S.R.D**

## GLICOSE

Material: **Plasma fluoretado**

Valores de Referência

Método: **Método Enzimático Colorimétrico sem desproteínoização**

Resultado: **67,0 mg/dL**

65 A 125 mg/dl



Exame liberado eletronicamente por Dra. Fernanda Barbosa dos Santos - CRMV-RJ 11.358 em 09/05/2023 às 21:45hs.

## AMILASE

Material: **Soro**

Valores de Referência

Método: **Gal - G2 - ALFA - CNP**

Resultado: **1.183,0 U/L**

300 a 1.530 U/L

Exame liberado eletronicamente por Dra. Fernanda Barbosa dos Santos - CRMV-RJ 11.358 em 09/05/2023 às 21:45hs.

## LIPASE

Material: **Soro**

Valores de Referência

Método: **Colorimétrico**

Resultado: **110 UI**

25 a 750 UI

Exame liberado eletronicamente por Dra. Fernanda Barbosa dos Santos - CRMV-RJ 11.358 em 09/05/2023 às 21:45hs.

## COLESTEROL TOTAL

Material: **Soro ou plasma**

Valores de Referência

Método: **Teste Enzimático- Colorimétrico com Fator Clareante de Lípidos (LCF)**

Resultado: **290 mg/dL**

100 a 270 mg/dL

Obs: Interferências: Amostras lipêmicas geralmente geram turbidez na mistura amostra/reagente levando a resultados falsamente elevados. O Colesterol liquicolor evita favoravelmente estes através do fator clareante de lípidos (LFC).

Exame liberado eletronicamente por Dra. Fernanda Barbosa dos Santos - CRMV-RJ 11.358 em 09/05/2023 às 21:45hs.

## TRIGLICERÍDEOS

Material: **Soro**

Valores de Referência

Método: **Método Enzimático Colorimétrico com Fator Clareante de Lípidos (LCF).**

Resultado: **61,0 mg/dL**

20 a 112 mg/dL

Dra. Fernanda Barbosa dos Santos  
Médica Veterinária - CRMV-RJ 11.358

Laboratório de qualidade comprovada e certificada pelo ControlLab.

Os valores laboratoriais podem sofrer influências como o uso de medicamentos ou originadas de fatores fisiopatológicos do paciente.

SOMENTE UM MÉDICO VETERINÁRIO TEM RESPALDO LEGAL PARA INTERPRETAR CORRETAMENTE ESSES RESULTADOS.

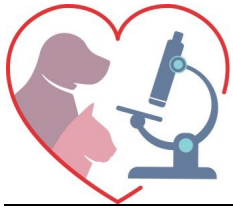

Laboratório Veterinário

Haima

Responsável Técnico:

Dra. Fernanda Barbosa dos Santos - CRMV-RJ 11.358

Unidade 1: Dr. Pio Borges, 1200 - Pita/ SG

Unidade 2: Av. Roberto Silveira, 144- Icarai/Niterói

labvethaima@gmail.com

www.labnet.com.br/haima

Paciente: **Cristal 34637 UP0038573**  
Tutor: **Vilma Rodrigues**  
Solicitante: **Dr. Jeferson Bruno da Silva (CRMV-RJ 15.634)**  
Protocolo: **41577** Data: **09/05/2023 19:45**  
Convênio: **UPA PET (Copacabana)**

Idade: **14 anos**  
Sexo: **Fêmea**  
Espécie: **CANINA**  
Raça: **S.R.D**

Obs: Interferências: Amostras lipêmicas geralmente geram turbidez na mistura amostra/reagente levando a resultados falsamente elevados. O Triglycerides liquicolor evita favoravelmente estes através do fator clareante de lípidos (LFC).

**INFLUÊNCIAS PRÉ ANALÍTICAS:**

- 1) Garrrote: Permanência de menos de 1 minuto. O garrote causa hemoconcentração que pode produzir falso aumento da concentração de triglicérides.
- 2) Jejum: 12 a 14 horas. O jejum inferior a 12 horas, aumenta a concentração de triglicérides. Os quilomicrons não foram metabolizados ainda e provocam turbidez no soro. Se a dieta é rica em carboidratos e gordura o valor basal de triglicerides era muito alto. O jejum superior a 14 horas, aumenta a concentração de triglicérides devido a lipólise. A lipólise provoca a liberação de ácidos graxos e glicerol.
- 3) Podem ocorrer falsos resultados baixos de triglicérides em amostras de pacientes tratados com N-acetilcisteína, N-acetil-pbenzoquinona imina e/ou metamilzol. Coleta de sangue deve ser realizada antes da administração de metamilzol.

Exame liberado eletronicamente por Dra. Fernanda Barbosa dos Santos - CRMV-RJ 11.358 em 09/05/2023 às 21:45hs.

**FÓSFORO**

Material: **Soro** Valores de Referência  
Método: **Fosfomolibdato - UV**

Fósforo: **3,7 mg/dL** 3,9 a 5,1 mg/dl

Exame liberado eletronicamente por Dra. Fernanda Barbosa dos Santos - CRMV-RJ 11.358 em 09/05/2023 às 21:45hs.

**CÁLCIO**

Material: **Soro** Valores de Referência  
Método: **Arsenazo III**

Resultado: **13,3 mg/dL** 6,2 a 10,2 mg/dL

Obs: Interferências: Em amostras lipêmicas >10% acima de 200 mg/dL de intralípidos.

Exame liberado eletronicamente por Dra. Fernanda Barbosa dos Santos - CRMV-RJ 11.358 em 09/05/2023 às 21:45hs.

**ALBUMINA**

Material: **Soro ou plasma** Valores de Referência  
Método: **Verde de Bromocresol**

Resultado: **3,5 g/dL** 2,6 a 3,3 g/dL

Obs: Interferentes: Cada 100 mg/dL de hemoglobina, aumenta a concentração de albumina em 0,1 g/dL portanto hemólise deve ser evitada.

Exame liberado eletronicamente por Dra. Fernanda Barbosa dos Santos - CRMV-RJ 11.358 em 09/05/2023 às 21:45hs.

**RELAÇÃO Na/K**

Material: **Soro** Valores de Referência  
Método: **Matemático**

Analito	Resultado	Valores de Referência
Sódio	<b>139</b>	141 a 152 mmol/mL
Potássio	<b>5,1</b>	4,37 a 5,65

Dra. Fernanda Barbosa dos Santos  
Médica Veterinária - CRMV-RJ 11.358

Laboratório de qualidade comprovada e certificada pelo ControlLab.

Os valores laboratoriais podem sofrer influências como o uso de medicamentos ou originadas de fatores fisiopatológicos do paciente.

SOMENTE UM MÉDICO VETERINÁRIO TEM RESPALDO LEGAL PARA INTERPRETAR CORRETAMENTE ESSES RESULTADOS.



Laboratório Veterinário

Haima

Responsável Técnico:  
Dra. Fernanda Barbosa dos Santos - CRMV-RJ 11.358

Unidade 1: Dr. Pio Borges, 1200 - Pita/ SG  
Unidade 2: Av. Roberto Silveira, 144- Icarai/Niterói  
labvethaima@gmail.com  
www.labnet.com.br/haima

Paciente:	<b>Cristal 34637 UP0038573</b>	Idade:	<b>14 anos</b>
Tutor:	<b>Vilma Rodrigues</b>	Sexo:	<b>Fêmea</b>
Solicitante:	<b>Dr. Jeferson Bruno da Silva (CRMV-RJ 15.634)</b>	Espécie:	<b>CANINA</b>
Protocolo:	<b>41577</b> Data: <b>09/05/2023 19:45</b>	Raça:	<b>S.R.D</b>
Convênio:	<b>UPA PET (Copacabana)</b>		
Relação Na/K	<b>27,2</b>		<b>27:1 a 40:1</b>

Exame liberado eletronicamente por Dra. Fernanda Barbosa dos Santos - CRMV-RJ 11.358 em 09/05/2023 às 21:45hs.



*Dra. Fernanda Barbosa dos Santos*  
Médica Veterinária - CRMV-RJ 11.358

Laboratório de qualidade comprovada e certificada pelo ControlLab.

Os valores laboratoriais podem sofrer influências como o uso de medicamentos ou originadas de fatores fisiopatológicos do paciente.

**SOMENTE UM MÉDICO VETERINÁRIO TEM RESPALDO LEGAL PARA INTERPRETAR CORRETAMENTE ESSES RESULTADOS.**