



Laboratório Veterinário

Haima

Responsável Técnico:

Dra. Fernanda Barbosa dos Santos - CRMV-RJ 11.358

Unidade 1: Dr. Pio Borges, 1200 - Pita/ SG

Unidade 2: Av. Roberto Silveira, 144- Icarai/Niterói

labvethaima@gmail.com

www.labnet.com.br/haima

Paciente: **Maya 39582 UP0036330**
Tutor: **Leonardo Rodrigues**
Solicitante: **Dra. Sarita Rabello**
Protocolo: **39939** Data: **19/04/2023 12:43**
Convênio: **UPA PET (Niterói)**

Idade: **12 anos**
Sexo: **Fêmea**
Espécie: **CANINA**
Raça: **Chow Chow**

HEMOGRAMA CANINO

Material: **Sangue total EDTA**

Método: **Icounter vet**

Valores de Referência

Eritrograma

Eritrócitos:	6,92 milhões/mm³	5,5 - 8,5 milhões/mm ³	
Hemoglobina:	14,6 g/dL	12,0 - 18,0 g/dl	
Hematócrito:	44 %	37 a 55%	
RDW CV:	12,8 %	10,9 a 13,5%	
V.C.M.:	63,5 fL	63 a 77 fL	
C.H.C.M.:	33,1 %	31 a 35 %	
Eritroblastos:	0 %	0 a 1%	
Obs:	Hemácias normocíticas e normocrômicas.		
Proteínas Plasmáticas Totais:	7,5 g/dL	5,4 a 8,0 g/dL	
Observações:	Plasma Límpido.		

Leucograma

Leucócitos:	6.300 /mm³	6.000 a 16.000/mm ³	
Basófilos:	0 % 0	Raros	
Eosinófilos:	6 % 378	2 a 10 % = 100 a 1.250 /mm ³	
Mielócitos:	0 % 0	0,0 a 0,0 % - 0 a 0/mm ³	
Metamielócitos:	0 % 0	0,0 a 0,0 % - 0 a 0/mm ³	
Bastonetes:	0 % 0	0,0 a 3,0 % = 0 a 300 /mm ³	
Segmentados:	67 % 4.221	60,0 a 77,0 % = 3.000 a 11.500 /mm ³	
Linfócitos:	27 % 1.701	12 a 30 % = 1.000 a 4.800 /mm ³	
Monócitos:	0 % 0	1 a 10% = 60 a 1.350 /mm ³	

Observações: **Sem alterações dignas de nota**

Plaquetas: **148.000 mil/mm³** 175.000 a 500.000 mil/mm³
Observações: **Trombocitopenia. Presença de agregados plaquetários.**

Pesquisa de Hemoparasitos: **Não foram visualizados hemoparasitos na amostra enviada.**

Exame liberado eletronicamente por Dr. João Pedro Siqueira Palmer - CRMV-RJ 16.073 em 19/04/2023 às 13:42hs.

João Pedro Siqueira Palmer
Dr. João Pedro Siqueira Palmer
Médico Veterinário - CRMV-RJ 16.073

Laboratório de qualidade comprovada e certificada pelo ControlLab.

Os valores laboratoriais podem sofrer influências como o uso de medicamentos ou originadas de fatores fisiopatológicos do paciente.

SOMENTE UM MÉDICO VETERINÁRIO TEM RESPALDO LEGAL PARA INTERPRETAR CORRETAMENTE ESSES RESULTADOS.



Laboratório Veterinário

Haima

Responsável Técnico:

Dra. Fernanda Barbosa dos Santos - CRMV-RJ 11.358

Unidade 1: Dr. Pio Borges, 1200 - Pita/ SG

Unidade 2: Av. Roberto Silveira, 144- Icarai/Niterói

labvethaima@gmail.com

www.labnet.com.br/haima

Paciente: **Maya 39582 UP0036330**
Tutor: **Leonardo Rodrigues**
Solicitante: **Dra. Sarita Rabello**
Protocolo: **39939** Data: **19/04/2023 12:43**
Convênio: **UPA PET (Niterói)**

Idade: **12 anos**
Sexo: **Fêmea**
Espécie: **CANINA**
Raça: **Chow Chow**

URÉIA - CANINO

Material: **Soro e Plasma**
Método: **GLDH**

Valores de Referência

Resultado: **28,7 mg/dL** 21,0 a 60,0 mg/dl

Exame liberado eletronicamente por Dr. João Pedro Siqueira Palmer - CRMV-RJ 16.073 em 19/04/2023 às 13:42hs.

CREATININA - CANINO

Material: **Soro e Plasma**
Método: **Reação de Jaffé modificado**

Valores de Referência

Resultado: **1,20 mg/dL** 0,60 a 1,80 mg/dl

Exame liberado eletronicamente por Dr. João Pedro Siqueira Palmer - CRMV-RJ 16.073 em 19/04/2023 às 13:42hs.

ALT - TGP

Material: **Soro e Plasma**
Método: **Cinético - UV**

Valores de Referência

Resultado: **52,0 UI/l** 7 a 102 UI/L

Exame liberado eletronicamente por Dr. João Pedro Siqueira Palmer - CRMV-RJ 16.073 em 19/04/2023 às 13:42hs.

AST - TGO

Material: **Soro e Plasma**
Método: **Cinético - UV**

Valores de Referência

Resultado: **27,0 ul/ml** 7,0 a 66 U/L

Exame liberado eletronicamente por Dr. João Pedro Siqueira Palmer - CRMV-RJ 16.073 em 19/04/2023 às 13:42hs.

FOSFATASE ALCALINA - CANINO

Material: **Soro**
Método: **Cinético otimizado (DGKC)**

Valores de Referência

Resultado: **30 U/L** 7 a 156 U/L

Exame liberado eletronicamente por Dr. João Pedro Siqueira Palmer - CRMV-RJ 16.073 em 19/04/2023 às 13:42hs.

João Pedro Siqueira Palmer
Dr. João Pedro Siqueira Palmer
Médico Veterinário - CRMV-RJ 16.073

Laboratório de qualidade comprovada e certificada pelo ControlLab.

Os valores laboratoriais podem sofrer influências como o uso de medicamentos ou originadas de fatores fisiopatológicos do paciente.

SOMENTE UM MÉDICO VETERINÁRIO TEM RESPALDO LEGAL PARA INTERPRETAR CORRETAMENTE ESSES RESULTADOS.



Laboratório Veterinário

Haima

Responsável Técnico:

Dra. Fernanda Barbosa dos Santos - CRMV-RJ 11.358

Unidade 1: Dr. Pio Borges, 1200 - Pita/ SG

Unidade 2: Av. Roberto Silveira, 144- Icarai/Niterói

labvethaima@gmail.com

www.labnet.com.br/haima

Paciente: **Maya 39582 UP0036330**
Tutor: **Leonardo Rodrigues**
Solicitante: **Dra. Sarita Rabello**
Protocolo: **39939** Data: **19/04/2023 12:43**
Convênio: **UPA PET (Niterói)**

Idade: **12 anos**
Sexo: **Fêmea**
Espécie: **CANINA**
Raça: **Chow Chow**

GLICOSE

Material: **Plasma fluoretado + Soro**
Método: **GOD - PAP**

Valores de Referência

Resultado: **78,0 mg/dL**

65 A 125 mg/dl



Exame liberado eletronicamente por Dr. João Pedro Siqueira Palmer - CRMV-RJ 16.073 em 19/04/2023 às 13:42hs.

AMILASE

Material: **Soro**
Método: **Gal - G2 - ALFA - CNP**

Valores de Referência

Resultado: **958,0 UI/L**

300 a 1.530 UI/L



Exame liberado eletronicamente por Dr. João Pedro Siqueira Palmer - CRMV-RJ 16.073 em 19/04/2023 às 13:42hs.

LIPASE

Material: **Soro**
Método: **Enzimático colorimétrico**

Valores de Referência

Resultado: **45 UI/l**

25 a 750 UI/l



Exame liberado eletronicamente por Dr. João Pedro Siqueira Palmer - CRMV-RJ 16.073 em 19/04/2023 às 13:42hs.

COLESTEROL TOTAL

Material: **Soro**
Método: **Enzimático - colorimétrico**

Valores de Referência

Resultado: **208 mg/dL**

100 a 270 mg/dL



Exame liberado eletronicamente por Dr. João Pedro Siqueira Palmer - CRMV-RJ 16.073 em 19/04/2023 às 13:42hs.

TRIGLICERÍDEOS

Material: **Soro**
Método: **Enzimático-Colorimétrico**

Valores de Referência

Resultado: **55,0 mg/dL**

50 a 100



Exame liberado eletronicamente por Dr. João Pedro Siqueira Palmer - CRMV-RJ 16.073 em 19/04/2023 às 13:42hs.

João Pedro Siqueira Palmer
Dr. João Pedro Siqueira Palmer
Médico Veterinário - CRMV-RJ 16.073

Laboratório de qualidade comprovada e certificada pelo ControlLab.

Os valores laboratoriais podem sofrer influências como o uso de medicamentos ou originadas de fatores fisiopatológicos do paciente.

SOMENTE UM MÉDICO VETERINÁRIO TEM RESPALDO LEGAL PARA INTERPRETAR CORRETAMENTE ESSES RESULTADOS.

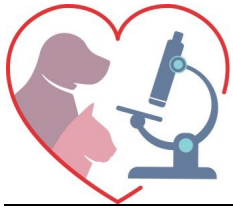

Laboratório Veterinário

Haima

Responsável Técnico:
Dra. Fernanda Barbosa dos Santos - CRMV-RJ 11.358

Unidade 1: Dr. Pio Borges, 1200 - Pita/ SG
Unidade 2: Av. Roberto Silveira, 144- Icarai/Niterói
labvethaima@gmail.com
www.labnet.com.br/haima

Paciente: **Maya 39582 UP0036330**
Tutor: **Leonardo Rodrigues**
Solicitante: **Dra. Sarita Rabello**
Protocolo: **39939** Data: **19/04/2023 12:43**
Convênio: **UPA PET (Niterói)**

Idade: **12 anos**
Sexo: **Fêmea**
Espécie: **CANINA**
Raça: **Chow Chow**

FÓSFORO

Material: **Soro**
Método: **Fosfomolibdato - UV**

Valores de Referência

Fósforo: **3,2 mg/dL** 3,9 a 5,1 mg/dl

Exame liberado eletronicamente por Dr. João Pedro Siqueira Palmer - CRMV-RJ 16.073 em 19/04/2023 às 13:42hs.

CÁLCIO

Material: **Soro**
Método: **O - Cresolftaleina - complexona**

Valores de Referência

Resultado: **8,1 mg/dL** 6,2 a 10,2 mg/dL

Exame liberado eletronicamente por Dr. João Pedro Siqueira Palmer - CRMV-RJ 16.073 em 19/04/2023 às 13:42hs.

ALBUMINA

Material: **Soro e Plasma**
Método: **Verde de Bromocresol**

Valores de Referência

Resultado: **3,2 g/dL** 2,6 a 3,3 g/dL

Exame liberado eletronicamente por Dr. João Pedro Siqueira Palmer - CRMV-RJ 16.073 em 19/04/2023 às 13:42hs.

SÓDIO

Material: **Soro**
Método: **Íons seletivo**

Valores de Referência

Resultado: **152,9 mEq/L** 141 a 152 mEq/l

Exame liberado eletronicamente por Dr. João Pedro Siqueira Palmer - CRMV-RJ 16.073 em 19/04/2023 às 13:42hs.

POTÁSSIO

Material: **Soro**
Método: **Íons seletivo**

Valores de Referência

Resultado: **4,80 mEq/L** 4,37 a 5,65 mEq/L

Exame liberado eletronicamente por Dr. João Pedro Siqueira Palmer - CRMV-RJ 16.073 em 19/04/2023 às 13:42hs.

João Pedro Siqueira Palmer
Dr. João Pedro Siqueira Palmer
Médico Veterinário - CRMV-RJ 16.073

Laboratório de qualidade comprovada e certificada pelo ControlLab.

Os valores laboratoriais podem sofrer influências como o uso de medicamentos ou originadas de fatores fisiopatológicos do paciente.

SOMENTE UM MÉDICO VETERINÁRIO TEM RESPALDO LEGAL PARA INTERPRETAR CORRETAMENTE ESSES RESULTADOS.



Laboratório Veterinário

Haima

Responsável Técnico:
Dra. Fernanda Barbosa dos Santos - CRMV-RJ 11.358

Unidade 1: Dr. Pio Borges, 1200 - Pita/ SG
Unidade 2: Av. Roberto Silveira, 144- Icarai/Niterói
labvethaima@gmail.com
www.labnet.com.br/haima

Paciente: **Maya 39582 UP0036330**

Tutor: **Leonardo Rodrigues**

Solicitante: **Dra. Sarita Rabello**

Protocolo: **39939** Data: **19/04/2023 12:43**

Convênio: **UPA PET (Niterói)**

Idade: **12 anos**

Sexo: **Fêmea**

Espécie: **CANINA**

Raça: **Chow Chow**

DIROFILARIA + EHRLICHIA + DOENÇA DE LYME + ANAPLASMA - 4DX

Material: **Plasma (edta) ou Soro**

Método: **ELISA**

Valores de Referência

ANAPLASMA:

Reagente

Não reagente

DIROFILÁRIA:

Negativo

Negativo

DOENÇA DE LYME:

Não reagente

Não reagente

EHRLICHIA:

Reagente

Não reagente

Obs: Imunoensaio enzimático para detecção do anticorpo do Ehrlichia canis, detecção do antígeno da Dirofilaria immitis, do anticorpo da Borrelia burgdorferi e do anticorpo do Anaplasma phagocytophilum

NEGATIVO: resultado negativo para infecção pelos agentes testados.

Animais com menos de 10 dias de infecção ou imunossuprimidos podem apresentar-se como NEGATIVO.

FRACAMENTE POSITIVO: pode indicar infecção recente, convalescença ou infecção anterior pelos agentes testados.

POSITIVO: resultado positivo para infecção pelos agentes testados. O resultado pode apresentar-se como POSITIVO por vários meses após a infecção.

A detecção de antígenos do verme do coração é diagnóstico de infecção por D. immitis.

NOTA

Este teste baseia-se na pesquisa de anticorpos contra os antígenos testados, e seu resultado é dependente da resposta individual do animal à infecção, no momento da coleta da amostra. Resultados falso-negativos podem ocorrer caso esta resposta não tenha atingido níveis detectáveis pelo teste. O antígeno de Anaplasma presente no teste refere-se ao A. phagocytophilum, porém pode haver reação cruzada com A. platys, detectando também desta forma seus anticorpos.

Exame liberado eletronicamente por Dr. João Pedro Siqueira Palmer - CRMV-RJ 16.073 em 19/04/2023 às 13:42hs.

João Pedro Siqueira Palmer
Dr. João Pedro Siqueira Palmer
Médico Veterinário - CRMV-RJ 16.073

Laboratório de qualidade comprovada e certificada pelo ControlLab.

Os valores laboratoriais podem sofrer influências como o uso de medicamentos ou originadas de fatores fisiopatológicos do paciente.

SOMENTE UM MÉDICO VETERINÁRIO TEM RESPALDO LEGAL PARA INTERPRETAR CORRETAMENTE ESSES RESULTADOS.