



Laboratório Veterinário

Haima

Responsável Técnico:

Dra. Fernanda Barbosa dos Santos - CRMV-RJ 11.358

Unidade 1: Dr. Pio Borges, 1200 - Pita/ SG

Unidade 2: Av. Roberto Silveira, 144- Icarai/Niterói

labvethaima@gmail.com

www.labnet.com.br/haima

Paciente: **Athena 38916 UP0033306**
Tutor: **Rayssa Fiuza**
Solicitante: **Dra. Larissa Santos**
Protocolo: **37759** Data: **24/03/2023 13:34**
Convênio: **UPA PET (Niterói)**

Idade: **2 anos**
Sexo: **Fêmea**
Espécie: **FELINA**
Raça: **Pelo Curto Brasileiro**

HEMOGRAMA COMPLETO - FELINO

Material: **Sangue total EDTA**

Método: **Icounter vet**

Valores de Referência

Avaliação do Plasma:

Proteína plasmática total: **8 g/dL** 6,0 ? a 8,0 g/dL
Observação: **Plasma Límpido.** Límpido e incolor

Eritrograma

Eritrócitos: **4,3 milhões/mm³** 5,0 a 10,0 milhões/mm³
Hemoglobina: **6,2 g/dL** 8 a 15 g/dL
Hematócrito: **20 %** 24 a 45%
VCM: **46,5 fL** 39,0 a 55,0 fL
CHCM: **31 %** 30 a 36 %
Observações: **Anemia normocítica e normocrômica. Intensa anisocitose e policromasia.**

Leucograma

Leucócitos: **23.800 /mm³** 5.500 a 19.500 /mm³
Basófilos: **0 % 0** Raros
Eosinófilos: **1 % 238** 0 a 1.500 /mm³
Mielócitos: **0 % 0** 0
Metamielócitos: **0 % 0** 0
Bastonetes: **0 % 0** 0 a 300/mm³
Segmentados: **68 % 16.184** 2.500 a 12.500 /mm³
Linfócitos: **31 % 7.378** 1.500 a 7.000 /mm³
Monócitos: **0 % 0** 0 a 850 /mm³

Observações: **Leucocitose neutrofilica.
Linfocitose.**

Plaquetas: **343.000 mil/mm³** 200.000 a 700.000 mil/mm³

Observações: **Presença de agregados plaquetários.**

Pesquisa de hemocitozoários: **Não foram visualizados hemocitozoários na amostra analisada.**

Exame liberado eletronicamente por Dra. Fernanda Barbosa dos Santos - CRMV-RJ 11.358 em 24/03/2023 às 14:59hs.

Dra. Fernanda Barbosa dos Santos
Médica Veterinária - CRMV-RJ 11.358

Laboratório de qualidade comprovada e certificada pelo ControlLab.

Os valores laboratoriais podem sofrer influências como o uso de medicamentos ou originadas de fatores fisiopatológicos do paciente.

SOMENTE UM MÉDICO VETERINÁRIO TEM RESPALDO LEGAL PARA INTERPRETAR CORRETAMENTE ESSES RESULTADOS.



Laboratório Veterinário

Haima

Responsável Técnico:

Dra. Fernanda Barbosa dos Santos - CRMV-RJ 11.358

Unidade 1: Dr. Pio Borges, 1200 - Pita/ SG

Unidade 2: Av. Roberto Silveira, 144- Icarai/Niterói

labvethaima@gmail.com

www.labnet.com.br/haima

Paciente: **Athena 38916 UP0033306**
Tutor: **Rayssa Fiuza**
Solicitante: **Dra. Larissa Santos**
Protocolo: **37759** Data: **24/03/2023 13:34**
Convênio: **UPA PET (Niterói)**

Idade: **2 anos**
Sexo: **Fêmea**
Espécie: **FELINA**
Raça: **Pelo Curto Brasileiro**

URÉIA

Material: **Soro e Plasma**
Método: **GLDH**

Valores de Referência

Resultado: **23,0 mg/dL**

40 a 64mg/dl



Exame liberado eletronicamente por Dra. Fernanda Barbosa dos Santos - CRMV-RJ 11.358 em 24/03/2023 às 14:59hs.

CREATININA - FELINO

Material: **Soro e Plasma**
Método: **Reação de Jaffé modificado.**

Valores de Referência

Resultado: **0,60 mg/dL**

0,6 a 1,8 mg/dl

Exame liberado eletronicamente por Dra. Fernanda Barbosa dos Santos - CRMV-RJ 11.358 em 24/03/2023 às 14:59hs.

ALT - TGP

Material: **Soro e Plasma**
Método: **Cinético - UV**

Valores de Referência

Resultado: **101,0 U/l**

7 a 83 U/L



Observações: **Repetido e confirmado.**

Exame liberado eletronicamente por Dra. Fernanda Barbosa dos Santos - CRMV-RJ 11.358 em 24/03/2023 às 14:59hs.

AST - TGO

Material: **Soro e Plasma**
Método: **Cinético - UV**

Valores de Referência

Resultado: **89,0 U/L**

7,0 a 43,0 U/L



Observações: **Repetido e confirmado.**

Exame liberado eletronicamente por Dra. Fernanda Barbosa dos Santos - CRMV-RJ 11.358 em 24/03/2023 às 14:59hs.

FOSFATASE ALCALINA - FELINO

Material: **Soro**
Método: **Cinético otimizado (DGKC)**

Valores de Referência

Resultado: **23 UI/L**

7,0 a 93 UI/L



Exame liberado eletronicamente por Dra. Fernanda Barbosa dos Santos - CRMV-RJ 11.358 em 24/03/2023 às 14:59hs.

Dra. Fernanda Barbosa dos Santos
Médica Veterinária - CRMV-RJ 11.358

Laboratório de qualidade comprovada e certificada pelo ControlLab.

Os valores laboratoriais podem sofrer influências como o uso de medicamentos ou originadas de fatores fisiopatológicos do paciente.

SOMENTE UM MÉDICO VETERINÁRIO TEM RESPALDO LEGAL PARA INTERPRETAR CORRETAMENTE ESSES RESULTADOS.



Laboratório Veterinário

Haima

Responsável Técnico:

Dra. Fernanda Barbosa dos Santos - CRMV-RJ 11.358

Unidade 1: Dr. Pio Borges, 1200 - Pita/ SG

Unidade 2: Av. Roberto Silveira, 144- Icarai/Niterói

labvethaima@gmail.com

www.labnet.com.br/haima

Paciente: **Athena 38916 UP0033306**
Tutor: **Rayssa Fiuza**
Solicitante: **Dra. Larissa Santos**
Protocolo: **37759** Data: **24/03/2023 13:34**
Convênio: **UPA PET (Niterói)**

Idade: **2 anos**
Sexo: **Fêmea**
Espécie: **FELINA**
Raça: **Pelo Curto Brasileiro**

GLICOSE

Material: **Plasma fluoretado + Soro**
Método: **GOD - PAP**

Valores de Referência

Resultado: **116,0 mg/dL**

73 a 134 mg/dl



Exame liberado eletronicamente por Dra. Fernanda Barbosa dos Santos - CRMV-RJ 11.358 em 24/03/2023 às 14:59hs.

AMILASE

Material: **Soro**
Método: **Gal - G2 - ALFA - CNP**

Valores de Referência

Resultado: **1.893,0 UI/L**

500 a 1500 UI/L



Observações: **Repetido e confirmado.**

Exame liberado eletronicamente por Dra. Fernanda Barbosa dos Santos - CRMV-RJ 11.358 em 24/03/2023 às 14:59hs.

LIPASE

Material: **Soro**
Método: **Enzimático colorimétrico**

Valores de Referência

Resultado: **93 UI/l**

0 a 83 UI/l



Obs: **Repetido e confirmado.**

Exame liberado eletronicamente por Dra. Fernanda Barbosa dos Santos - CRMV-RJ 11.358 em 24/03/2023 às 14:59hs.

COLESTEROL TOTAL

Material: **Soro**
Método: **Enzimático - colorimétrico**

Valores de Referência

Resultado: **231 mg/dL**

95 a 130 mg/dL



Observações: **Repetido e confirmado.**

Exame liberado eletronicamente por Dra. Fernanda Barbosa dos Santos - CRMV-RJ 11.358 em 24/03/2023 às 14:59hs.

TRIGLICERÍDEOS

Material: **Soro**
Método: **Enzimático-Colorimétrico**

Valores de Referência

Resultado: **74,0 mg/dL**

10 a 114



Exame liberado eletronicamente por Dra. Fernanda Barbosa dos Santos - CRMV-RJ 11.358 em 24/03/2023 às 14:59hs.

Dra. Fernanda Barbosa dos Santos
Médica Veterinária - CRMV-RJ 11.358

Laboratório de qualidade comprovada e certificada pelo ControlLab.

Os valores laboratoriais podem sofrer influências como o uso de medicamentos ou originadas de fatores fisiopatológicos do paciente.

SOMENTE UM MÉDICO VETERINÁRIO TEM RESPALDO LEGAL PARA INTERPRETAR CORRETAMENTE ESSES RESULTADOS.

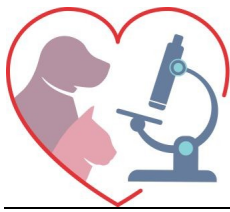

Laboratório Veterinário

Haima

Responsável Técnico:

Dra. Fernanda Barbosa dos Santos - CRMV-RJ 11.358

Unidade 1: Dr. Pio Borges, 1200 - Pita/ SG

Unidade 2: Av. Roberto Silveira, 144- Icarai/Niterói

labvethaima@gmail.com

www.labnet.com.br/haima

Paciente: **Athena 38916 UP0033306**
Tutor: **Rayssa Fiuza**
Solicitante: **Dra. Larissa Santos**
Protocolo: **37759** Data: **24/03/2023 13:34**
Convênio: **UPA PET (Niterói)**

Idade: **2 anos**
Sexo: **Fêmea**
Espécie: **FELINA**
Raça: **Pelo Curto Brasileiro**

FÓSFORO

Material: **Soro**

Método: **Fosfomolibdato - UV**

Valores de Referência

Fósforo: **6,6 mg/dL**

4,5 a 8,1 mg/dl



Exame liberado eletronicamente por Dra. Fernanda Barbosa dos Santos - CRMV-RJ 11.358 em 24/03/2023 às 14:59hs.

CÁLCIO

Material: **Soro**

Método: **O - Cresolftaleina - complexona**

Valores de Referência

Resultado: **13,8 mg/dL**

6,2 a 10,2 mg/dl



Obs: **Repetido e confirmado.**

Exame liberado eletronicamente por Dra. Fernanda Barbosa dos Santos - CRMV-RJ 11.358 em 24/03/2023 às 14:59hs.

ALBUMINA

Material: **Soro e Plasma**

Método: **Verde de Bromocresol**

Valores de Referência

Resultado: **3 g/dL**

2,1 a 3,3 g/dl



Exame liberado eletronicamente por Dra. Fernanda Barbosa dos Santos - CRMV-RJ 11.358 em 24/03/2023 às 14:59hs.

GGT

Material: **Soro e Plasma**

Método: **Cinético e colorimétrico**

Valores de Referência

Resultado: **3 U/l**

1,3 a 5,1 U/L



Exame liberado eletronicamente por Dra. Fernanda Barbosa dos Santos - CRMV-RJ 11.358 em 24/03/2023 às 14:59hs.

BILIRRUBINA TOTAL E FRAÇÕES

Material: **Soro**

Método: **Colorimétrico**

Valores de Referência

Bilirrubina Total: **1,47 mg/dL**

0,15 a 0,50 mg/dL



Bilirrubina Direta: **0,36 mg/dL**

0,00 a 0,30 mg/dL



Bilirrubina Indireta: **1,11 mg/dL**

0,00 a 0,50 mg/dL



Obs: **Repetido e confirmado.**

Exame liberado eletronicamente por Dra. Fernanda Barbosa dos Santos - CRMV-RJ 11.358 em 24/03/2023 às 14:59hs.

Dra. Fernanda Barbosa dos Santos
Médica Veterinária - CRMV-RJ 11.358

Laboratório de qualidade comprovada e certificada pelo ControlLab.

Os valores laboratoriais podem sofrer influências como o uso de medicamentos ou originadas de fatores fisiopatológicos do paciente.

SOMENTE UM MÉDICO VETERINÁRIO TEM RESPALDO LEGAL PARA INTERPRETAR CORRETAMENTE ESSES RESULTADOS.