



Laboratório Veterinário

Haima

Responsável Técnico:

Dra. Fernanda Barbosa dos Santos - CRMV-RJ 11.358

Unidade 1: Dr. Pio Borges, 1200 - Pita/ SG

Unidade 2: Av. Roberto Silveira, 144- Icarai/Niterói

labvethaima@gmail.com

www.labnet.com.br/haima

Paciente: **Bob 33659 UP0030045**
Tutor: **Thiago de Oliveirau**
Solicitante: **Dra. Sarita Rabello**
Protocolo: **35183** Data: **22/02/2023 13:53**
Convênio: **UPA PET (Niterói)**

Idade: **10 anos**
Sexo: **Macho**
Espécie: **CANINA**
Raça: **Rotweiler**

HEMOGRAMA CANINO

Material: **Sangue total EDTA**

Método: **Icounter vet**

Valores de Referência

Eritrograma

| | | | |
|-------------------------------|---|-----------------------------------|--|
| Eritrócitos: | 5,00 milhões/mm³ | 5,5 - 8,5 milhões/mm ³ | |
| Hemoglobina: | 11,6 g/dL | 12,0 - 18,0 g/dl | |
| Hematócrito: | 35 % | 37 a 55% | |
| RDW CV: | 15,1 % | 10,9 a 13,5% | |
| V.C.M.: | 70,0 fL | 63 a 77 fL | |
| C.H.C.M.: | 33,1 % | 31 a 35 % | |
| Eritroblastos: | 0 % | 0 a 1% | |
| Obs: | Anemia normocítica e normocrômica. Rouleaux eritrocitário. | | |
| Proteínas Plasmáticas Totais: | 9,5 g/dL | 5,4 a 7,7 g/dL | |
| Observações: | Hiperproteinemia. Plasma Límpido. | | |

Leucograma

| | | | |
|----------------|-------------------------------|---|--|
| Leucócitos: | 14.600 /mm³ | 6.000 a 16.000/mm ³ | |
| Basófilos: | 0 % 0 | Raros | |
| Eosinófilos: | 0 % 0 | 2 a 10 % = 100 a 1.250 /mm ³ | |
| Mielócitos: | 0 % 0 | 0,0 a 0,0 % - 0 a 0/mm ³ | |
| Metamielócitos | 0 % 0 | 0,0 a 0,0 % - 0 a 0/mm ³ | |
| Bastonetes: | 4 % 584 | 0,0 a 3,0 % = 0 a 300 /mm ³ | |
| Segmentados: | 78 % 11.388 | 60,0 a 77,0 % = 3.000 a 11.500 /mm ³ | |
| Linfócitos: | 17 % 2.482 | 12 a 30 % = 1.000 a 4.800 /mm ³ | |
| Monócitos: | 1 % 146 | 1 a 10% = 60 a 1.350 /mm ³ | |

Observações: **Discreto DNNE. Presença de neutrófilos tóxicos.**

Plaquetas: **156.000 mil/mm³** 175.000 a 500.000 mil/mm³

Observações: **Trombocitopenia. Presença de agregados plaquetários.**

Pesquisa de Hemoparasitos: **Não foram visualizados hemoparasitos na amostra enviada.**

Exame liberado eletronicamente por Dr. João Pedro Siqueira Palmer - CRMV-RJ 16.073 em 22/02/2023 às 16:11hs.

João Pedro Siqueira Palmer
Dr. João Pedro Siqueira Palmer
Médico Veterinário - CRMV-RJ 16.073

Laboratório de qualidade comprovada e certificada pelo ControlLab.

Os valores laboratoriais podem sofrer influências como o uso de medicamentos ou originadas de fatores fisiopatológicos do paciente.

SOMENTE UM MÉDICO VETERINÁRIO TEM RESPALDO LEGAL PARA INTERPRETAR CORRETAMENTE ESSES RESULTADOS.



Laboratório Veterinário

Haima

Responsável Técnico:
Dra. Fernanda Barbosa dos Santos - CRMV-RJ 11.358

Unidade 1: Dr. Pio Borges, 1200 - Pita/ SG
Unidade 2: Av. Roberto Silveira, 144- Icarai/Niterói
labvethaima@gmail.com
www.labnet.com.br/haima

Paciente: **Bob 33659 UP0030045**
Tutor: **Thiago de Oliveirau**
Solicitante: **Dra. Sarita Rabello**
Protocolo: **35183** Data: **22/02/2023 13:53**
Convênio: **UPA PET (Niterói)**

Idade: **10 anos**
Sexo: **Macho**
Espécie: **CANINA**
Raça: **Rotweiler**

URÉIA - CANINO

Material: **Soro e Plasma**
Método: **GLDH**

Valores de Referência

Resultado: **108,1 mg/dL**

21,0 a 60,0 mg/dl



Exame liberado eletronicamente por Dr. João Pedro Siqueira Palmer - CRMV-RJ 16.073 em 22/02/2023 às 16:11hs.

CREATININA - CANINO

Material: **Soro e Plasma**
Método: **Reação de Jaffé modificado**

Valores de Referência

Resultado: **4,80 mg/dL**

0,60 a 1,80 mg/dl



Exame liberado eletronicamente por Dr. João Pedro Siqueira Palmer - CRMV-RJ 16.073 em 22/02/2023 às 16:11hs.

ALT - TGP

Material: **Soro e Plasma**
Método: **Cinético - UV**

Valores de Referência

Resultado: **24,0 UI/l**

7 a 102 UI/L



Exame liberado eletronicamente por Dr. João Pedro Siqueira Palmer - CRMV-RJ 16.073 em 22/02/2023 às 16:11hs.

AST - TGO

Material: **Soro e Plasma**
Método: **Cinético - UV**

Valores de Referência

Resultado: **77,0 ul/ml**

7,0 a 66 U/L



Exame liberado eletronicamente por Dr. João Pedro Siqueira Palmer - CRMV-RJ 16.073 em 22/02/2023 às 16:11hs.

FOSFATASE ALCALINA - CANINO

Material: **Soro**
Método: **Cinético otimizado (DGKC)**

Valores de Referência

Resultado: **759 U/L**

7 a 156 U/L



Exame liberado eletronicamente por Dr. João Pedro Siqueira Palmer - CRMV-RJ 16.073 em 22/02/2023 às 16:11hs.

João Pedro Siqueira Palmer
Dr. João Pedro Siqueira Palmer
Médico Veterinário - CRMV-RJ 16.073

Laboratório de qualidade comprovada e certificada pelo ControlLab.

Os valores laboratoriais podem sofrer influências como o uso de medicamentos ou originadas de fatores fisiopatológicos do paciente.

SOMENTE UM MÉDICO VETERINÁRIO TEM RESPALDO LEGAL PARA INTERPRETAR CORRETAMENTE ESSES RESULTADOS.



Laboratório Veterinário

Haima

Responsável Técnico:

Dra. Fernanda Barbosa dos Santos - CRMV-RJ 11.358

Unidade 1: Dr. Pio Borges, 1200 - Pita/ SG

Unidade 2: Av. Roberto Silveira, 144- Icarai/Niterói

labvethaima@gmail.com

www.labnet.com.br/haima

Paciente: **Bob 33659 UP0030045**
Tutor: **Thiago de Oliveirau**
Solicitante: **Dra. Sarita Rabello**
Protocolo: **35183** Data: **22/02/2023 13:53**
Convênio: **UPA PET (Niterói)**

Idade: **10 anos**
Sexo: **Macho**
Espécie: **CANINA**
Raça: **Rotweiler**

GLICOSE

Material: **Plasma fluoretado + Soro**
Método: **GOD - PAP**

Valores de Referência

Resultado: **44,0 mg/dL**

65 A 125 mg/dl



Exame liberado eletronicamente por Dr. João Pedro Siqueira Palmer - CRMV-RJ 16.073 em 22/02/2023 às 16:11hs.

AMILASE

Material: **Soro**
Método: **Gal - G2 - ALFA - CNP**

Valores de Referência

Resultado: **2.667,0 UI/L**

300 a 1.530 UI/L



Exame liberado eletronicamente por Dr. João Pedro Siqueira Palmer - CRMV-RJ 16.073 em 22/02/2023 às 16:11hs.

LIPASE

Material: **Soro**
Método: **Enzimático colorimétrico**

Valores de Referência

Resultado: **273 UI/l**

25 a 750 UI/l



Exame liberado eletronicamente por Dr. João Pedro Siqueira Palmer - CRMV-RJ 16.073 em 22/02/2023 às 16:11hs.

COLESTEROL TOTAL

Material: **Soro**
Método: **Enzimático - colorimétrico**

Valores de Referência

Resultado: **377 mg/dL**

100 a 270 mg/dL



Exame liberado eletronicamente por Dr. João Pedro Siqueira Palmer - CRMV-RJ 16.073 em 22/02/2023 às 16:11hs.

TRIGLICERÍDEOS

Material: **Soro**
Método: **Enzimático-Colorimétrico**

Valores de Referência

Resultado: **289,0 mg/dL**

50 a 100



Exame liberado eletronicamente por Dr. João Pedro Siqueira Palmer - CRMV-RJ 16.073 em 22/02/2023 às 16:11hs.

João Pedro Siqueira Palmer
Dr. João Pedro Siqueira Palmer
Médico Veterinário - CRMV-RJ 16.073

Laboratório de qualidade comprovada e certificada pelo ControlLab.

Os valores laboratoriais podem sofrer influências como o uso de medicamentos ou originadas de fatores fisiopatológicos do paciente.

SOMENTE UM MÉDICO VETERINÁRIO TEM RESPALDO LEGAL PARA INTERPRETAR CORRETAMENTE ESSES RESULTADOS.



Laboratório Veterinário

Haima

Responsável Técnico:
Dra. Fernanda Barbosa dos Santos - CRMV-RJ 11.358

Unidade 1: Dr. Pio Borges, 1200 - Pita/ SG
Unidade 2: Av. Roberto Silveira, 144- Icarai/Niterói
labvethaima@gmail.com
www.labnet.com.br/haima

Paciente: **Bob 33659 UP0030045**
Tutor: **Thiago de Oliveirau**
Solicitante: **Dra. Sarita Rabello**
Protocolo: **35183** Data: **22/02/2023 13:53**
Convênio: **UPA PET (Niterói)**

Idade: **10 anos**
Sexo: **Macho**
Espécie: **CANINA**
Raça: **Rotweiller**

FÓSFORO

Material: **Soro**
Método: **Fosfomolibdato - UV**

Valores de Referência

Fósforo: **8,3 mg/dL** 3,9 a 5,1 mg/dl

Exame liberado eletronicamente por Dr. João Pedro Siqueira Palmer - CRMV-RJ 16.073 em 22/02/2023 às 16:11hs.

CÁLCIO

Material: **Soro**
Método: **O - Cresolftaleina - complexona**

Valores de Referência

Resultado: **8,4 mg/dL** 6,2 a 10,2 mg/dL

Exame liberado eletronicamente por Dr. João Pedro Siqueira Palmer - CRMV-RJ 16.073 em 22/02/2023 às 16:11hs.

ALBUMINA

Material: **Soro e Plasma**
Método: **Verde de Bromocresol**

Valores de Referência

Resultado: **2,5 g/dL** 2,6 a 3,3 g/dL

Exame liberado eletronicamente por Dr. João Pedro Siqueira Palmer - CRMV-RJ 16.073 em 22/02/2023 às 16:11hs.

DIROFILARIA + EHRLICHIA + DOENÇA DE LYME + ANAPLASMA - 4DX

Material: **Plasma (edta) ou Soro**
Método: **ELISA**

Valores de Referência

ANAPLASMA: **Não reagente.** Não reagente
DIROFILÁRIA: **Positivo.** Negativo
DOENÇA DE LYME: **Não reagente.** Não reagente
EHRLICHIA: **Não reagente.** Não reagente

João Pedro Siqueira Palmer
Dr. João Pedro Siqueira Palmer
Médico Veterinário - CRMV-RJ 16.073

Laboratório de qualidade comprovada e certificada pelo ControlLab.

Os valores laboratoriais podem sofrer influências como o uso de medicamentos ou originadas de fatores fisiopatológicos do paciente.

SOMENTE UM MÉDICO VETERINÁRIO TEM RESPALDO LEGAL PARA INTERPRETAR CORRETAMENTE ESSES RESULTADOS.

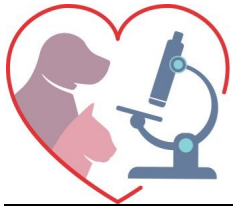

Laboratório Veterinário

Haima

Responsável Técnico:

Dra. Fernanda Barbosa dos Santos - CRMV-RJ 11.358

Unidade 1: Dr. Pio Borges, 1200 - Pita/ SG

Unidade 2: Av. Roberto Silveira, 144- Icarai/Niterói

labvethaima@gmail.com

www.labnet.com.br/haima

Paciente: **Bob 33659 UP0030045**

Tutor: **Thiago de Oliveirau**

Solicitante: **Dra. Sarita Rabello**

Protocolo: **35183** Data: **22/02/2023 13:53**

Convênio: **UPA PET (Niterói)**

Idade: **10 anos**

Sexo: **Macho**

Espécie: **CANINA**

Raça: **Rotweiler**

Obs: Imunoensaio enzimático para detecção do anticorpo do Ehrlichia canis, detecção do antígeno da Dirofilaria immitis, do anticorpo da Borrelia burgdorferi e do anticorpo do Anaplasma phagocytophilum

NEGATIVO: resultado negativo para infecção pelos agentes testados.

Animais com menos de 10 dias de infecção ou imunossuprimidos podem apresentar-se como NEGATIVO.

FRACAMENTE POSITIVO: pode indicar infecção recente, convalescença ou infecção anterior pelos agentes testados.

POSITIVO: resultado positivo para infecção pelos agentes testados. O resultado pode apresentar-se como POSITIVO por vários meses após a infecção.

A detecção de antígenos do verme do coração é diagnóstico de infecção por D. immitis.

NOTA

Este teste baseia-se na pesquisa de anticorpos contra os antígenos testados, e seu resultado é dependente da resposta individual do animal à infecção, no momento da coleta da amostra. Resultados falso-negativos podem ocorrer caso esta resposta não tenha atingido níveis detectáveis pelo teste. O antígeno de Anaplasma presente no teste refere-se ao A. phagocytophilum, porém pode haver reação cruzada com A. platys, detectando também desta forma seus anticorpos.

Exame liberado eletronicamente por Dr. João Pedro Siqueira Palmer - CRMV-RJ 16.073 em 22/02/2023 às 16:11hs.

João Pedro Siqueira Palmer
Dr. João Pedro Siqueira Palmer
Médico Veterinário - CRMV-RJ 16.073

Laboratório de qualidade comprovada e certificada pelo ControlLab.

Os valores laboratoriais podem sofrer influências como o uso de medicamentos ou originadas de fatores fisiopatológicos do paciente.

SOMENTE UM MÉDICO VETERINÁRIO TEM RESPALDO LEGAL PARA INTERPRETAR CORRETAMENTE ESSES RESULTADOS.