



Laboratório Veterinário

Haima

Responsável Técnico:

Dr. Nilton Cesar Carvalho Ribeiro - CRMV-RJ 04472

Rua Doutor Pio Borges, nº 1200 Pita, São Gonçalo-RJ  
(21) 97637-7256 / 98677-2038 - labvethaima@gmail.com  
www.labnet.com.br/haima

Paciente: **Joaquina 28557 UP0004243**  
Tutor: **Juliana Monteiro**  
Solicitante: **Dra. Jihan Nascimento**  
Protocolo: **3573** Data: **20/07/2021 15:57**  
Convênio: **UPA PET**

Idade: **8 anos**  
Sexo: **Fêmea**  
Espécie: **FELINA**  
Raça: **S.R.D**

### HEMOGRAMA COMPLETO - FELINO

Material: **Sangue total EDTA**  
Método: **Icounter vet**

Valores de Referência

#### Eritrograma

Eritrócitos:	<b>8,41</b>	5,0 a 10,0 milhões/ $\mu$ l	
Hemoglobina:	<b>16</b>	8 a 15 g/dL	
Hematócrito:	<b>46</b>	24 a 45%	
VCM:	<b>54,6</b>	39,0 a 55,0 fL	
CHCM:	<b>34,7 %</b>	30 a 36 %	
HCM:	<b>19</b>	12,5 a 17,5 g/dL	
Observações:	<b>Hemácias normocíticas e normocrômicas.</b>		

#### Leucograma

Leucócitos:	<b>6.900</b>	5.500 a 19.500 /mm <sup>3</sup>	
Basófilos:	<b>0 % 0</b>	Raros	
Eosinófilos:	<b>3 % 207</b>	0 a 1.500 /mm <sup>3</sup>	
Mielócitos:	<b>0 % 0</b>	0	
Metamielócitos:	<b>0 % 0</b>	0	
Bastonetes:	<b>0 % 0</b>	0 a 300/mm <sup>3</sup>	
Segmentados:	<b>72 % 4.968</b>	2.500 a 12.500 /mm <sup>3</sup>	
Linfócitos:	<b>24 % 1.656</b>	1.500 a 7.000 /mm <sup>3</sup>	
Monócitos:	<b>1 % 69</b>	0 a 850 /mm <sup>3</sup>	

Observações: **Sem alterações dignas de nota.** Sem alterações dignas de nota.

#### Plaquetas

Plaquetas:	<b>245.000</b>	230.000 a 680.000 10 <sup>3</sup> / $\mu$ l	
Observações:	<b>Presença de agregados plaquetários.</b>		
Pesquisa de hemocitozoários:	<b>Não foram visualizados hemocitozoários na amostra analisada.</b>		

Exame liberado eletronicamente por Dra. Fernanda Barbosa dos Santos - CRMV-RJ 11.358 em 20/07/2021 às 17:46hs.

Dra. Fernanda Barbosa dos Santos  
Médica Veterinária - CRMV-RJ 11.358



Laboratório Veterinário

Haima

Responsável Técnico:

Dr. Nilton Cesar Carvalho Ribeiro - CRMV-RJ 04472

Rua Doutor Pio Borges, nº 1200 Pita, São Gonçalo-RJ  
(21) 97637-7256 / 98677-2038 - labvethaima@gmail.com  
www.labnet.com.br/haima

Paciente: **Joaquina 28557 UP0004243**  
Tutor: **Juliana Monteiro**  
Solicitante: **Dra. Jihan Nascimento**  
Protocolo: **3573** Data: **20/07/2021 15:57**  
Convênio: **UPA PET**

Idade: **8 anos**  
Sexo: **Fêmea**  
Espécie: **FELINA**  
Raça: **S.R.D**

### URÉIA

Material: **Soro e Plasma**  
Método: **GLDH**

Valores de Referência

Resultado: **66,4 mg/dL**

40 a 64mg/dl



Exame liberado eletronicamente por Dra. Fernanda Barbosa dos Santos - CRMV-RJ 11.358 em 20/07/2021 às 17:46hs.

### CREATININA - FELINO

Material: **Soro e Plasma**  
Método: **Reação de Jaffé modificado.**

Valores de Referência

Resultado: **1,40 mg/dL**

0,6 a 1,8 mg/dl

Exame liberado eletronicamente por Dra. Fernanda Barbosa dos Santos - CRMV-RJ 11.358 em 20/07/2021 às 17:46hs.

### ALT - TGP

Material: **Soro e Plasma**  
Método: **Cinético - UV**

Valores de Referência

Resultado: **60,0 U/l**

7 a 83 U/L



Exame liberado eletronicamente por Dra. Fernanda Barbosa dos Santos - CRMV-RJ 11.358 em 20/07/2021 às 17:46hs.

### ALBUMINA

Material: **Soro e Plasma**  
Método: **Verde de Bromocresol**

Valores de Referência

Resultado: **2,8 g/dL**

2,1 a 3,3 g/dl



Exame liberado eletronicamente por Dra. Fernanda Barbosa dos Santos - CRMV-RJ 11.358 em 20/07/2021 às 17:46hs.

### FOSFATASE ALCALINA - FELINO

Material: **Soro**  
Método: **Cinético otimizado (DGKC)**

Valores de Referência

Resultado: **196 UI/L**

7,0 a 93 UI/L



Exame liberado eletronicamente por Dra. Fernanda Barbosa dos Santos - CRMV-RJ 11.358 em 20/07/2021 às 17:46hs.

Dra. Fernanda Barbosa dos Santos  
Médica Veterinária - CRMV-RJ 11.358

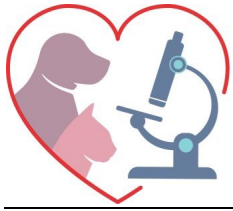

Laboratório Veterinário

Haima

Responsável Técnico:

Dr. Nilton Cesar Carvalho Ribeiro - CRMV-RJ 04472

Rua Doutor Pio Borges, nº 1200 Pita, São Gonçalo-RJ  
(21) 97637-7256 / 98677-2038 - labvethaima@gmail.com  
www.labnet.com.br/haima

Paciente: **Joaquina 28557 UP0004243**  
Tutor: **Juliana Monteiro**  
Solicitante: **Dra. Jihan Nascimento**  
Protocolo: **3573** Data: **20/07/2021 15:57**  
Convênio: **UPA PET**

Idade: **8 anos**  
Sexo: **Fêmea**  
Espécie: **FELINA**  
Raça: **S.R.D**

**GGT**

Material: **Soro e Plasma**  
Método: **Cinético e colorimétrico**

Valores de Referência

Resultado: **5 U/l**

1,3 a 5,1 U/L



Exame liberado eletronicamente por Dra. Fernanda Barbosa dos Santos - CRMV-RJ 11.358 em 20/07/2021 às 17:46hs.



**Dra. Fernanda Barbosa dos Santos**  
Médica Veterinária - CRMV-RJ 11.358