

Laboratório Veterinário

Haima

Responsável Técnico:

Dr. Nilton Cesar Carvalho Ribeiro - CRMV-RJ 04472

Rua Doutor Pio Borges, nº 1200 Pita, São Gonçalo-RJ  
(21) 97637-7256 / 98677-2038 - labvethaima@gmail.com  
www.labnet.com.br/haima

Paciente: **Bela 7434 UP0004040**  
Tutor: **Natália Baiense**  
Solicitante: **Dra. Roberta Viegas**  
Protocolo: **3153** Data: **12/07/2021 23:10**  
Convênio: **UPA PET (Taquara)**

Idade: **2 anos**  
Sexo: **Fêmea**  
Espécie: **CANINA**  
Raça: **Bulldog Francês**

## HEMOGRAMA CANINO

Material: **Sangue total EDTA**  
Método: **Icounter vet**

Valores de Referência

### ERITROGRAMA

Eritrócitos:	<b>6,73 milhões u/l</b>	5,5 - 8,5 milhões u/l	
Hemoglobina:	<b>15 g/dL</b>	12,0 - 18,0 g/dl	
Hematócrito:	<b>44 %</b>	37 a 55%	
V.C.M.:	<b>65,3 fl</b>	60 a 77 fl	
H.C.M.:	<b>22,2 pg</b>	19,5 a 24,5 pg	
C.H.C.M.:	<b>34,0 %</b>	30 a 36 %	
Obs.:	<b>Hemácias normocíticas e normocrômicas.</b>		

### LEUCOGRAMA

Leucócitos:	<b>6.700 /mm<sup>3</sup></b>	6.000 a 17.000/mm <sup>3</sup>	
Basófilos:	<b>0 % 0</b>	Raros	
Eosinófilos:	<b>1 % 67</b>	2 a 10 % = 100 a 1.250 /mm <sup>3</sup>	
Mielócitos:	<b>0 % 0</b>	0,0 a 0,0 % - 0 a 0/mm <sup>3</sup>	
Metamielócitos	<b>0 % 0</b>	0,0 a 0,0 % - 0 a 0/mm <sup>3</sup>	
Bastonetes:	<b>0 % 0</b>	0,0 a 3,0 % = 0 a 300 /mm <sup>3</sup>	
Segmentados:	<b>70 % 4.690</b>	60,0 a 77,0 % = 3.000 a 11.500 /mm <sup>3</sup>	
Linfócitos:	<b>28 % 1.876</b>	12 a 30 % = 1.000 a 4.800 /mm <sup>3</sup>	
Monócitos:	<b>1 % 67</b>	1 a 10% = 60 a 1.350 /mm <sup>3</sup>	

Observações: **Sem alterações dignas de nota**

Plaquetas: **290.000 u/l** 175.000 a 500.000 u/l

Obs.: **Presença de agregados plaquetários.**

Pesquisa de Hemoparasitos: **Não foram visualizados hemoparasitos na amostra enviada.**

Exame liberado eletronicamente por Dra. Fernanda Barbosa dos Santos - CRMV-RJ 11.358 em 13/07/2021 às 00:36hs.

Dra. Fernanda Barbosa dos Santos  
Médica Veterinária - CRMV-RJ 11.358

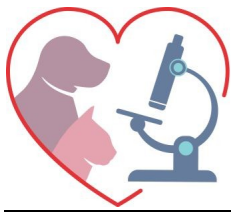

Laboratório Veterinário

Haima

Responsável Técnico:

Dr. Nilton Cesar Carvalho Ribeiro - CRMV-RJ 04472

Rua Doutor Pio Borges, nº 1200 Pita, São Gonçalo-RJ  
(21) 97637-7256 / 98677-2038 - labvethaima@gmail.com  
www.labnet.com.br/haima

Paciente: **Bela 7434 UP0004040**  
Tutor: **Natália Baiense**  
Solicitante: **Dra. Roberta Viegas**  
Protocolo: **3153** Data: **12/07/2021 23:10**  
Convênio: **UPA PET (Taquara)**

Idade: **2 anos**  
Sexo: **Fêmea**  
Espécie: **CANINA**  
Raça: **Bulldog Francês**

### URÉIA - CANINO

Material: **Soro e Plasma**  
Método: **GLDH**

Valores de Referência

Resultado: **27,0 mg/dL** 21,0 a 60,0 mg/dl   
Observações: **Soro hemolisado (++)**

Exame liberado eletronicamente por Dra. Fernanda Barbosa dos Santos - CRMV-RJ 11.358 em 13/07/2021 às 00:36hs.

### CREATININA - CANINO

Material: **Soro e Plasma**  
Método: **Reação de Jaffé modificado**

Valores de Referência

Resultado: **0,90 mg/dL** 0,60 a 1,80 mg/dl   
Observações: **Soro hemolisado (++)**

Exame liberado eletronicamente por Dra. Fernanda Barbosa dos Santos - CRMV-RJ 11.358 em 13/07/2021 às 00:36hs.

### ALT - TGP

Material: **Soro e Plasma**  
Método: **Cinético - UV**

Valores de Referência

Resultado: **66,0 UI/l** 7 a 102 UI/L   
Observações: **Soro hemolisado (++)**

Exame liberado eletronicamente por Dra. Fernanda Barbosa dos Santos - CRMV-RJ 11.358 em 13/07/2021 às 00:36hs.

### ALBUMINA

Material: **Soro e Plasma**  
Método: **Verde de Bromocresol**

Valores de Referência

Resultado: **3,1 g/dL** 2,6 a 3,3 g/dL   
Observações: **Soro hemolisado (++)**

Exame liberado eletronicamente por Dra. Fernanda Barbosa dos Santos - CRMV-RJ 11.358 em 13/07/2021 às 00:36hs.

Dra. Fernanda Barbosa dos Santos  
Médica Veterinária - CRMV-RJ 11.358