



Laboratório Veterinário

Haima

Responsável Técnico:

Dr. Nilton Cesar Carvalho Ribeiro - CRMV-RJ 04472

Rua Doutor Pio Borges, nº 1200 Pita, São Gonçalo-RJ
(21) 97637-7256 / 98677-2038 - labvethaima@gmail.com
www.labnet.com.br/haima

Paciente: **Fifi 6701 UP0004038**
Tutor: **Vania Almeida**
Solicitante: **Dra. Adriana Leivas**
Protocolo: **3148** Data: **12/07/2021 23:09**
Convênio: **UPA PET (Taquara)**

Idade: **14 anos**
Sexo: **Fêmea**
Espécie: **CANINA**
Raça: **Poodle**

HEMOGRAMA CANINO

Material: **Sangue total EDTA**
Método: **Icounter vet**

Valores de Referência

ERITROGRAMA

Eritrócitos:	5,35 milhões u/l	5,5 - 8,5 milhões u/l	
Hemoglobina:	12 g/dL	12,0 - 18,0 g/dl	
Hematócrito:	34 %	37 a 55%	
V.C.M.:	63,5 fl	63 a 77 fl	
H.C.M.:	22,4 pg	21 a 26 pg	
C.H.C.M.:	35,2 %	31 a 35 %	

Obs.: **Anemia normocítica e normocrômica.**

LEUCOGRAMA

Leucócitos:	61.700 /mm³	6.000 a 16.000/mm ³	
Basófilos:	0 % 0	Raros	
Eosinófilos:	2 % 1.234	2 a 10 % = 100 a 1.250 /mm ³	
Mielócitos:	0 % 0	0,0 a 0,0 % - 0 a 0/mm ³	
Metamielócitos	0 % 0	0,0 a 0,0 % - 0 a 0/mm ³	
Bastonetes:	0 % 0	0,0 a 3,0 % = 0 a 300 /mm ³	
Segmentados:	75 % 46.275	60,0 a 77,0 % = 3.000 a 11.500 /mm ³	
Linfócitos:	23 % 14.191	12 a 30 % = 1.000 a 4.800 /mm ³	
Monócitos:	0 % 0	1 a 10% = 60 a 1.350 /mm ³	

Observações: **Leucocitose neutrofílica. Linfocitose.**

Plaquetas:	814.000 u/l	175.000 a 500.000 u/l	
Obs.:	Trombocitose.		

Pesquisa de Hemoparasitos: **Não foram visualizados hemoparasitos na amostra enviada.**

Exame liberado eletronicamente por Dra. Fernanda Barbosa dos Santos - CRMV-RJ 11.358 em 13/07/2021 às 00:36hs.

Dra. Fernanda Barbosa dos Santos
Médica Veterinária - CRMV-RJ 11.358



Laboratório Veterinário

Haima

Responsável Técnico:

Dr. Nilton Cesar Carvalho Ribeiro - CRMV-RJ 04472

Rua Doutor Pio Borges, nº 1200 Pita, São Gonçalo-RJ
(21) 97637-7256 / 98677-2038 - labvethaima@gmail.com
www.labnet.com.br/haima

Paciente: **Fifi 6701 UP0004038**
Tutor: **Vania Almeida**
Solicitante: **Dra. Adriana Leivas**
Protocolo: **3148** Data: **12/07/2021 23:09**
Convênio: **UPA PET (Taquara)**

Idade: **14 anos**
Sexo: **Fêmea**
Espécie: **CANINA**
Raça: **Poodle**

URÉIA - CANINO

Material: **Soro e Plasma**
Método: **GLDH**

Valores de Referência

Resultado: **166,6 mg/dL**

21,0 a 60,0 mg/dl

Observações: **Repetido e confirmado.**



Exame liberado eletronicamente por Dra. Fernanda Barbosa dos Santos - CRMV-RJ 11.358 em 13/07/2021 às 00:36hs.

CREATININA - CANINO

Material: **Soro e Plasma**
Método: **Reação de Jaffé modificado**

Valores de Referência

Resultado: **2,30 mg/dL**

0,60 a 1,80 mg/dl

Observações: **Repetido e confirmado.**



Exame liberado eletronicamente por Dra. Fernanda Barbosa dos Santos - CRMV-RJ 11.358 em 13/07/2021 às 00:36hs.

ALT - TGP

Material: **Soro e Plasma**
Método: **Cinético - UV**

Valores de Referência

Resultado: **47,0 UI/l**

7 a 102 UI/L

Exame liberado eletronicamente por Dra. Fernanda Barbosa dos Santos - CRMV-RJ 11.358 em 13/07/2021 às 00:36hs.



AST - TGO

Material: **Soro e Plasma**
Método: **Cinético - UV**

Valores de Referência

Resultado: **43,0 ul/ml**

7,0 a 66 U/L

Exame liberado eletronicamente por Dra. Fernanda Barbosa dos Santos - CRMV-RJ 11.358 em 13/07/2021 às 00:36hs.



FOSFATASE ALCALINA - CANINO

Material: **Soro**
Método: **Cinético otimizado (DGKC)**

Valores de Referência

Resultado: **365 U/L**

7 a 156 U/L

Observações: **Repetido e confirmado.**



Exame liberado eletronicamente por Dra. Fernanda Barbosa dos Santos - CRMV-RJ 11.358 em 13/07/2021 às 00:36hs.

Dra. Fernanda Barbosa dos Santos
Médica Veterinária - CRMV-RJ 11.358



Laboratório Veterinário

Haima

Responsável Técnico:

Dr. Nilton Cesar Carvalho Ribeiro - CRMV-RJ 04472

Rua Doutor Pio Borges, nº 1200 Pita, São Gonçalo-RJ
(21) 97637-7256 / 98677-2038 - labvethaima@gmail.com
www.labnet.com.br/haima

Paciente: **Fifi 6701 UP0004038**
Tutor: **Vania Almeida**
Solicitante: **Dra. Adriana Leivas**
Protocolo: **3148** Data: **12/07/2021 23:09**
Convênio: **UPA PET (Taquara)**

Idade: **14 anos**
Sexo: **Fêmea**
Espécie: **CANINA**
Raça: **Poodle**

GLICOSE

Material: **Plasma fluoretado + Soro**
Método: **GOD - PAP**

Valores de Referência

Resultado: **144,0 mg/dL**
Observações: **Repetido e confirmado.**

65 A 125 mg/dl

Exame liberado eletronicamente por Dra. Fernanda Barbosa dos Santos - CRMV-RJ 11.358 em 13/07/2021 às 00:36hs.

AMILASE

Material: **Soro**
Método: **Gal - G2 - ALFA - CNP**

Valores de Referência

Resultado: **1.559,0 UI/L**

300 a 1.530 UI/L

Exame liberado eletronicamente por Dra. Fernanda Barbosa dos Santos - CRMV-RJ 11.358 em 13/07/2021 às 00:36hs.

LIPASE

Material: **Soro**
Método: **Enzimático colorimétrico**

Valores de Referência

Resultado: **107,8 UI/l**

25 a 750 UI/l

Exame liberado eletronicamente por Dra. Fernanda Barbosa dos Santos - CRMV-RJ 11.358 em 13/07/2021 às 00:36hs.

COLESTEROL TOTAL

Material: **Soro**
Método: **Enzimático - colorimétrico**

Valores de Referência

Resultado: **295 mg/dL**

100 a 270 mg/dL

Exame liberado eletronicamente por Dra. Fernanda Barbosa dos Santos - CRMV-RJ 11.358 em 13/07/2021 às 00:36hs.

TRIGLICERÍDEOS

Material: **Soro**
Método: **Enzimático-Colorimétrico**

Valores de Referência

Resultado: **282,0 mg/dL**
Observações: **Repetido e confirmado.**

50 a 100

Exame liberado eletronicamente por Dra. Fernanda Barbosa dos Santos - CRMV-RJ 11.358 em 13/07/2021 às 00:36hs.

Dra. Fernanda Barbosa dos Santos
Médica Veterinária - CRMV-RJ 11.358

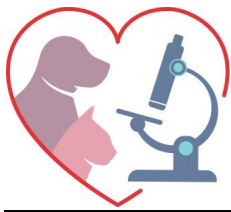

Laboratório Veterinário

Haima

Responsável Técnico:

Dr. Nilton Cesar Carvalho Ribeiro - CRMV-RJ 04472

Rua Doutor Pio Borges, nº 1200 Pita, São Gonçalo-RJ
(21) 97637-7256 / 98677-2038 - labvethaima@gmail.com
www.labnet.com.br/haima

Paciente: **Fifi 6701 UP0004038**
Tutor: **Vania Almeida**
Solicitante: **Dra. Adriana Leivas**
Protocolo: **3148** Data: **12/07/2021 23:09**
Convênio: **UPA PET (Taquara)**

Idade: **14 anos**
Sexo: **Fêmea**
Espécie: **CANINA**
Raça: **Poodle**

FÓSFORO

Material: **Soro**
Método: **Fosfomolibdato - UV**

Valores de Referência

Fósforo: **9,8 mg/dL** 3,9 a 5,1 mg/dl

Observações: **Repetido e confirmado.**

Exame liberado eletronicamente por Dra. Fernanda Barbosa dos Santos - CRMV-RJ 11.358 em 13/07/2021 às 00:36hs.

CÁLCIO

Material: **Soro**
Método: **O - Cresolftaleina - complexona**

Valores de Referência

Resultado: **8,5 mg/dL** 6,2 a 10,2 mg/dL

Exame liberado eletronicamente por Dra. Fernanda Barbosa dos Santos - CRMV-RJ 11.358 em 13/07/2021 às 00:36hs.

CREATINA KINASE

Material: **Soro**
Método: **UV orimizado a 37°C**

Valores de Referência

CK Total: **4,71 U/L** 1,15 - 28,4

Exame liberado eletronicamente por Dra. Fernanda Barbosa dos Santos - CRMV-RJ 11.358 em 13/07/2021 às 00:36hs.

Dra. Fernanda Barbosa dos Santos
Médica Veterinária - CRMV-RJ 11.358