



Laboratório Veterinário

Haima

Responsável Técnico:

Dr. Nilton Cesar Carvalho Ribeiro - CRMV-RJ 04472

Rua Doutor Pio Borges, nº 1200 Pita, São Gonçalo-RJ  
(21) 97637-7256 / 98677-2038 - labvethaima@gmail.com  
www.labnet.com.br/haima

Paciente: **Tobi 14135 UP0003941**

Idade: **12 anos**

Tutor: **Joana Cunha**

Sexo: **Macho**

Solicitante: **Dra. Ana Vaconcellos**

Espécie: **CANINA**

Protocolo: **2900** Data: **08/07/2021 15:17**

Raça: **Schnauzer**

Convênio: **UPA PET**

## HEMOGRAMA CANINO

Material: **Sangue total EDTA**

Valores de Referência

Método: **Icounter vet**

### ERITROGRAMA

Eritrócitos:	<b>4,71 milhões u/l</b>	5,5 - 8,5 milhões u/l	
Hemoglobina:	<b>10 g/dL</b>	12,0 - 18,0 g/dl	
Hematócrito:	<b>31 %</b>	37 a 55%	
V.C.M.:	<b>65,8 fl</b>	63 a 77 fl	
H.C.M.:	<b>21,2 pg</b>	21 a 26 pg	
C.H.C.M.:	<b>32,2 %</b>	31 a 35 %	
Obs.:	<b>Anemia normocítica e normocrômica.</b>		

### LEUCOGRAMA

Leucócitos:	<b>6.600 /mm<sup>3</sup></b>	6.000 a 16.000/mm <sup>3</sup>	
Basófilos:	<b>0 % 0</b>	Raros	
Eosinófilos:	<b>3 % 198</b>	2 a 10 % = 100 a 1.250 /mm <sup>3</sup>	
Mielócitos:	<b>0 % 0</b>	0,0 a 0,0 % - 0 a 0/mm <sup>3</sup>	
Metamielócitos	<b>0 % 0</b>	0,0 a 0,0 % - 0 a 0/mm <sup>3</sup>	
Bastonetes:	<b>0 % 0</b>	0,0 a 3,0 % = 0 a 300 /mm <sup>3</sup>	
Segmentados:	<b>73 % 4.818</b>	60,0 a 77,0 % = 3.000 a 11.500 /mm <sup>3</sup>	
Linfócitos:	<b>24 % 1.584</b>	12 a 30 % = 1.000 a 4.800 /mm <sup>3</sup>	
Monócitos:	<b>0 % 0</b>	1 a 10% = 60 a 1.350 /mm <sup>3</sup>	

Observações: **Linfocitose.**

Plaquetas: **354.000 u/l** 175.000 a 500.000 u/l

Pesquisa de Hemoparasitos: **Não foram visualizados hemoparasitos na amostra enviada.**

Exame liberado eletronicamente por Dra. Fernanda Barbosa dos Santos - CRMV-RJ 11.358 em 08/07/2021 às 16:39hs.

Dra. Fernanda Barbosa dos Santos  
Médica Veterinária - CRMV-RJ 11.358



Laboratório Veterinário

Haima

Responsável Técnico:

Dr. Nilton Cesar Carvalho Ribeiro - CRMV-RJ 04472

Rua Doutor Pio Borges, nº 1200 Pita, São Gonçalo-RJ  
(21) 97637-7256 / 98677-2038 - labvethaima@gmail.com  
www.labnet.com.br/haima

Paciente: **Tobi 14135 UP0003941**  
Tutor: **Joana Cunha**  
Solicitante: **Dra. Ana Vaconcellos**  
Protocolo: **2900** Data: **08/07/2021 15:17**  
Convênio: **UPA PET**

Idade: **12 anos**  
Sexo: **Macho**  
Espécie: **CANINA**  
Raça: **Schnauzer**

### URÉIA - CANINO

Material: **Soro e Plasma**  
Método: **GLDH**

Valores de Referência

Resultado: **298,9 mg/dL**

21,0 a 60,0 mg/dl



Exame liberado eletronicamente por Dra. Fernanda Barbosa dos Santos - CRMV-RJ 11.358 em 08/07/2021 às 16:39hs.

### CREATININA - CANINO

Material: **Soro e Plasma**  
Método: **Reação de Jaffé modificado**

Valores de Referência

Resultado: **7,20 mg/dL**

0,60 a 1,80 mg/dl



Exame liberado eletronicamente por Dra. Fernanda Barbosa dos Santos - CRMV-RJ 11.358 em 08/07/2021 às 16:39hs.

### ALT - TGP

Material: **Soro e Plasma**  
Método: **Cinético - UV**

Valores de Referência

Resultado: **37,0 UI/L**

7 a 102 UI/L



Exame liberado eletronicamente por Dra. Fernanda Barbosa dos Santos - CRMV-RJ 11.358 em 08/07/2021 às 16:39hs.

### AST - TGO

Material: **Soro e Plasma**  
Método: **Cinético - UV**

Valores de Referência

Resultado: **21,0 ul/ml**

7,0 a 66 U/L



Exame liberado eletronicamente por Dra. Fernanda Barbosa dos Santos - CRMV-RJ 11.358 em 08/07/2021 às 16:39hs.

### FOSFATASE ALCALINA - CANINO

Material: **Soro**  
Método: **Cinético otimizado (DGKC)**

Valores de Referência

Resultado: **184 U/L**

7 a 156 U/L



Exame liberado eletronicamente por Dra. Fernanda Barbosa dos Santos - CRMV-RJ 11.358 em 08/07/2021 às 16:39hs.

Dra. Fernanda Barbosa dos Santos  
Médica Veterinária - CRMV-RJ 11.358

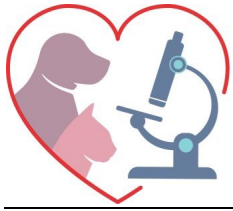

Laboratório Veterinário

Haima

Responsável Técnico:

Dr. Nilton Cesar Carvalho Ribeiro - CRMV-RJ 04472

Rua Doutor Pio Borges, nº 1200 Pita, São Gonçalo-RJ  
(21) 97637-7256 / 98677-2038 - labvethaima@gmail.com  
www.labnet.com.br/haima

Paciente: **Tobi 14135 UP0003941**  
Tutor: **Joana Cunha**  
Solicitante: **Dra. Ana Vaconcellos**  
Protocolo: **2900** Data: **08/07/2021 15:17**  
Convênio: **UPA PET**

Idade: **12 anos**  
Sexo: **Macho**  
Espécie: **CANINA**  
Raça: **Schnauzer**

### GLICOSE

Material: **Plasma fluoretado + Soro**  
Método: **GOD - PAP**

Valores de Referência

Resultado: **136,0 mg/dL**

65 A 125 mg/dl



Exame liberado eletronicamente por Dra. Fernanda Barbosa dos Santos - CRMV-RJ 11.358 em 08/07/2021 às 16:39hs.

### AMILASE

Material: **Soro**  
Método: **Gal - G2 - ALFA - CNP**

Valores de Referência

Resultado: **1.458,0 UI/L**

300 a 1.530 UI/L



Exame liberado eletronicamente por Dra. Fernanda Barbosa dos Santos - CRMV-RJ 11.358 em 08/07/2021 às 16:39hs.

### LIPASE

Material: **Soro**  
Método: **Enzimático colorimétrico**

Valores de Referência

Resultado: **53 UI/l**

25 a 750 UI/l



Exame liberado eletronicamente por Dra. Fernanda Barbosa dos Santos - CRMV-RJ 11.358 em 08/07/2021 às 16:39hs.

### COLESTEROL TOTAL

Material: **Soro**  
Método: **Enzimático - colorimétrico**

Valores de Referência

Resultado: **394 mg/dL**

100 a 270 mg/dL



Exame liberado eletronicamente por Dra. Fernanda Barbosa dos Santos - CRMV-RJ 11.358 em 08/07/2021 às 16:39hs.

### TRIGLICERÍDEOS

Material: **Soro**  
Método: **Enzimático-Colorimétrico**

Valores de Referência

Resultado: **109,0 mg/dL**

50 a 100



Exame liberado eletronicamente por Dra. Fernanda Barbosa dos Santos - CRMV-RJ 11.358 em 08/07/2021 às 16:39hs.

Dra. Fernanda Barbosa dos Santos  
Médica Veterinária - CRMV-RJ 11.358



Laboratório Veterinário

Haima

Responsável Técnico:

Dr. Nilton Cesar Carvalho Ribeiro - CRMV-RJ 04472

Rua Doutor Pio Borges, nº 1200 Pita, São Gonçalo-RJ  
(21) 97637-7256 / 98677-2038 - labvethaima@gmail.com  
www.labnet.com.br/haima

Paciente: **Tobi 14135 UP0003941**

Tutor: **Joana Cunha**

Solicitante: **Dra. Ana Vaconcellos**

Protocolo: **2900** Data: **08/07/2021 15:17**

Convênio: **UPA PET**

Idade: **12 anos**

Sexo: **Macho**

Espécie: **CANINA**

Raça: **Schnauzer**

### FÓSFORO

Material: **Soro**

Método: **Fosfomolibdato - UV**

Valores de Referência

Fósforo: **12,3 mg/dL**

3,9 a 5,1 mg/dl

Exame liberado eletronicamente por Dra. Fernanda Barbosa dos Santos - CRMV-RJ 11.358 em 08/07/2021 às 16:39hs.

### CÁLCIO

Material: **Soro**

Método: **O - Cresolftaleina - complexona**

Valores de Referência

Resultado: **8,9 mg/dL**

6,2 a 10,2 mg/dL



Exame liberado eletronicamente por Dra. Fernanda Barbosa dos Santos - CRMV-RJ 11.358 em 08/07/2021 às 16:39hs.

### CREATINA KINASE

Material: **Soro**

Método: **UV orimizado a 37°C**

Valores de Referência

CK Total: **16,7 U/L**

1,15 - 28,4



Exame liberado eletronicamente por Dra. Fernanda Barbosa dos Santos - CRMV-RJ 11.358 em 08/07/2021 às 16:39hs.

Dra. Fernanda Barbosa dos Santos  
Médica Veterinária - CRMV-RJ 11.358