



Laboratório Veterinário

Haima

Responsável Técnico:

Dr. Nilton Cesar Carvalho Ribeiro - CRMV-RJ 04472

Rua Doutor Pio Borges, nº 1200 Pita, São Gonçalo-RJ
(21) 97637-7256 / 98677-2038 - labvethaima@gmail.com
www.labnet.com.br/haima

Paciente: **Tico 27454 UP0003777**

Idade: **15 anos**

Tutor: **Vitor Peixoto**

Sexo: **Macho**

Solicitante: **Dra. Jessica Chaves**

Espécie: **CANINA**

Protocolo: **2688** Data: **04/07/2021 18:29**

Raça: **Poodle**

Convênio: **UPA PET**

HEMOGRAMA CANINO

Material: **Sangue total EDTA**

Valores de Referência

Método: **Icounter vet**

ERITROGRAMA

Eritrócitos:	2,72 milhões u/l	5,5 - 8,5 milhões u/l	
Hemoglobina:	5,5 g/dL	12,0 - 18,0 g/dl	
Hematócrito:	17,7 %	37 a 55%	
V.C.M.:	65,0 fl	60 a 77 fl	
H.C.M.:	20,2 pg	21,0 a 26,0 fl	
C.H.C.M.:	31,0 g/dL	31,0 a 34,0 %	
Obs.:	Anemia normocítica normocrômica.		

LEUCOGRAMA

Leucócitos:	10.500 /mm³	6.000 a 17.000/mm ³	
Basófilos:	0 % 0	Raros	
Eosinófilos:	0 % 0	2 a 10 % = 100 a 1.250 /mm ³	
Mielócitos:	0 % 0	0,0 a 0,0 % - 0 a 0/mm ³	
Metamielócitos	0 % 0	0,0 a 0,0 % - 0 a 0/mm ³	
Bastonetes:	2 % 210	0,0 a 3,0 % = 0 a 300 /mm ³	
Segmentados:	90 % 9.450	60,0 a 77,0 % = 3.000 a 11.500 /mm ³	
Linfócitos:	8 % 840	12 a 30 % = 1.000 a 4.800 /mm ³	
Monócitos:	0 % 0	1 a 10% = 60 a 1.350 /mm ³	

Observações: **Linfopenia. Presença de neutrófilos com granulação tóxica.**

Plaquetas:	114.000 u/l	200.000 a 500.000 u/l	
Obs.:	Presença de macroplaquetas.		

Pesquisa de Hemoparasitos: **Não foram visualizados hemoparasitos na amostra enviada.**

Exame liberado eletronicamente por Dra. Fernanda Barbosa dos Santos - CRMV-RJ 11.358 em 04/07/2021 às 19:55hs.

Dra. Fernanda Barbosa dos Santos
Médica Veterinária - CRMV-RJ 11.358



Laboratório Veterinário

Haima

Responsável Técnico:

Dr. Nilton Cesar Carvalho Ribeiro - CRMV-RJ 04472

Rua Doutor Pio Borges, nº 1200 Pita, São Gonçalo-RJ
(21) 97637-7256 / 98677-2038 - labvethaima@gmail.com
www.labnet.com.br/haima

Paciente: **Tico 27454 UP0003777**
Tutor: **Vitor Peixoto**
Solicitante: **Dra. Jessica Chaves**
Protocolo: **2688** Data: **04/07/2021 18:29**
Convênio: **UPA PET**

Idade: **15 anos**
Sexo: **Macho**
Espécie: **CANINA**
Raça: **Poodle**

URÉIA - CANINO

Material: **Soro e Plasma**
Método: **GLDH**

Valores de Referência

Resultado: **65,7 mg/dL** 21,0 a 60,0 mg/dl 
Observações: **Soro icterico (++)**

Exame liberado eletronicamente por Dra. Fernanda Barbosa dos Santos - CRMV-RJ 11.358 em 04/07/2021 às 19:55hs.

CREATININA - CANINO

Material: **Soro e Plasma**
Método: **Reação de Jaffé modificado**

Valores de Referência

Resultado: **2,00 mg/dL** 0,60 a 1,80 mg/dl 
Observações: **Soro icterico (++)**

Exame liberado eletronicamente por Dra. Fernanda Barbosa dos Santos - CRMV-RJ 11.358 em 04/07/2021 às 19:55hs.

ALT - TGP

Material: **Soro e Plasma**
Método: **Cinético - UV**

Valores de Referência

Resultado: **29,0 UI/l** 7 a 102 UI/L 
Observações: **Soro icterico (++)**

Exame liberado eletronicamente por Dra. Fernanda Barbosa dos Santos - CRMV-RJ 11.358 em 04/07/2021 às 19:55hs.

AST - TGO

Material: **Soro e Plasma**
Método: **Cinético - UV**

Valores de Referência

Resultado: **32,0 ul/ml** 7,0 a 66 U/L 
Observações: **Soro icterico (++)**

Exame liberado eletronicamente por Dra. Fernanda Barbosa dos Santos - CRMV-RJ 11.358 em 04/07/2021 às 19:55hs.

FOSFATASE ALCALINA - CANINO

Material: **Soro**
Método: **Cinético otimizado (DGKC)**

Valores de Referência

Resultado: **501 U/L** 7 a 156 U/L 
Observações: **Soro icterico (++)**

Exame liberado eletronicamente por Dra. Fernanda Barbosa dos Santos - CRMV-RJ 11.358 em 04/07/2021 às 19:55hs.

Dra. Fernanda Barbosa dos Santos
Médica Veterinária - CRMV-RJ 11.358



Laboratório Veterinário

Haima

Responsável Técnico:

Dr. Nilton Cesar Carvalho Ribeiro - CRMV-RJ 04472

Rua Doutor Pio Borges, nº 1200 Pita, São Gonçalo-RJ
(21) 97637-7256 / 98677-2038 - labvethaima@gmail.com
www.labnet.com.br/haima

Paciente: **Tico 27454 UP0003777**
Tutor: **Vitor Peixoto**
Solicitante: **Dra. Jessica Chaves**
Protocolo: **2688** Data: **04/07/2021 18:29**
Convênio: **UPA PET**

Idade: **15 anos**
Sexo: **Macho**
Espécie: **CANINA**
Raça: **Poodle**

GLICOSE

Material: **Plasma fluoretado + Soro**
Método: **GOD - PAP**

Valores de Referência

Resultado: **111,0 mg/dL**

65 A 125 mg/dl



Observações: **Plasma fluoretado icterico (++)**.

Exame liberado eletronicamente por Dra. Fernanda Barbosa dos Santos - CRMV-RJ 11.358 em 04/07/2021 às 19:55hs.

AMILASE

Material: **Soro**
Método: **Gal - G2 - ALFA - CNP**

Valores de Referência

Resultado: **1.410,0 UI/L**

300 a 1.530 UI/L



Observações: **Soro icterico (++)**.

Exame liberado eletronicamente por Dra. Fernanda Barbosa dos Santos - CRMV-RJ 11.358 em 04/07/2021 às 19:55hs.

LIPASE

Material: **Soro**
Método: **Enzimático colorimétrico**

Valores de Referência

Resultado: **5 UI/l**

25 a 750 UI/l



Observações: **Soro icterico (++)**.

Exame liberado eletronicamente por Dra. Fernanda Barbosa dos Santos - CRMV-RJ 11.358 em 04/07/2021 às 19:55hs.

COLESTEROL TOTAL

Material: **Soro**
Método: **Enzimático - colorimétrico**

Valores de Referência

Resultado: **231 mg/dL**

100 a 270 mg/dL



Observações: **Soro icterico (++)**.

Exame liberado eletronicamente por Dra. Fernanda Barbosa dos Santos - CRMV-RJ 11.358 em 04/07/2021 às 19:55hs.

TRIGLICERÍDEOS

Material: **Soro**
Método: **Enzimático-Colorimétrico**

Valores de Referência

Resultado: **179,0 mg/dL**

50 a 100



Observações: **Soro icterico (++)**.

Exame liberado eletronicamente por Dra. Fernanda Barbosa dos Santos - CRMV-RJ 11.358 em 04/07/2021 às 19:55hs.

Dra. Fernanda Barbosa dos Santos
Médica Veterinária - CRMV-RJ 11.358

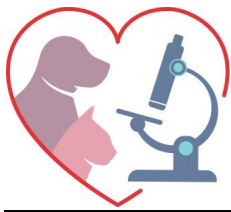

Laboratório Veterinário

Haima

Responsável Técnico:

Dr. Nilton Cesar Carvalho Ribeiro - CRMV-RJ 04472

Rua Doutor Pio Borges, nº 1200 Pita, São Gonçalo-RJ
(21) 97637-7256 / 98677-2038 - labvethaima@gmail.com
www.labnet.com.br/haima

Paciente: **Tico 27454 UP0003777**
Tutor: **Vitor Peixoto**
Solicitante: **Dra. Jessica Chaves**
Protocolo: **2688** Data: **04/07/2021 18:29**
Convênio: **UPA PET**

Idade: **15 anos**
Sexo: **Macho**
Espécie: **CANINA**
Raça: **Poodle**

FÓSFORO

Material: **Soro**
Método: **Fosfomolibdato - UV**

Valores de Referência

Fósforo: **4,4 mg/dL** 3,9 a 5,1 mg/dl

Observações: **Soro icterico (++)**.

Exame liberado eletronicamente por Dra. Fernanda Barbosa dos Santos - CRMV-RJ 11.358 em 04/07/2021 às 19:55hs.

CÁLCIO

Material: **Soro**
Método: **O - Cresolftaleina - complexona**

Valores de Referência

Resultado: **8,9 mg/dL** 6,2 a 10,2 mg/dL

Observações: **Soro icterico (++)**.

Exame liberado eletronicamente por Dra. Fernanda Barbosa dos Santos - CRMV-RJ 11.358 em 04/07/2021 às 19:55hs.

CREATINA KINASE

Material: **Soro**
Método: **UV orimizado a 37°C**

Valores de Referência

CK Total: **15,8 U/L** 1,15 - 28,4

Exame liberado eletronicamente por Dra. Fernanda Barbosa dos Santos - CRMV-RJ 11.358 em 04/07/2021 às 19:55hs.

Dra. Fernanda Barbosa dos Santos
Médica Veterinária - CRMV-RJ 11.358