



Laboratório Veterinário

Haima

Responsável Técnico:

Dr. Nilton Cesar Carvalho Ribeiro - CRMV-RJ 04472

Rua Doutor Pio Borges, nº 1200 Pita, São Gonçalo-RJ  
(21) 97637-7256 / 98677-2038 - labvethaima@gmail.com  
www.labnet.com.br/haima

Paciente: Sky 28263 UP0003775

Tutor: Erika dos Reis

Solicitante: Dra. Jessica Chaves

Protocolo: 2694 Data: 04/07/2021 18:32

Convênio: UPA PET

Idade: 4 anos

Sexo: Macho

Espécie: FELINA

Raça: P. C. B.

## HEMOGRAMA COMPLETO - FELINO

Material: Sangue total EDTA

Valores de Referência

### Avaliação do Plasma:

Proteína plasmática total:

7,5

6,0 ? 8,0 g/dL

Aspecto:

Plasma límpido.

Límpido e incolor

### Eritrograma

Hemácias:

7,04

5,0 a 10,0 milhões/ $\mu$ l

Hemoglobina:

12,6

8 a 16 g/dL

Hematócrito:

36

24 a 45%

VCM:

51,1

39,0 a 53,0 fL

CHCM:

35

30 a 36 g/dL

HCM:

17,8

12,5 a 17,5 g/dL

Observações:

Hemácias normocíticas e normocrômicas.

### Leucograma

Leucócitos

20.500

5.500 a 19.500 células/ $\mu$ l

Basófilos:

0 % 0

Raros

Eosinófilos:

1 % 205

100 a 1.500 céls/ $\mu$ l

Mielócitos:

0 % 0

0

Metamielócitos:

0 % 0

0

Bastonetes:

0 % 0

0 a 300 céls/ $\mu$ l

Segmentados:

81 % 16.605

2.500 a 12.500 céls/ $\mu$ l

Linfócitos:

18 % 3.690

1.500 a 7.000 céls/ $\mu$ l

Monócitos:

0 % 0

0 a 850 céls/ $\mu$ l

Observações:

Leucocitose neutrifílica.

### Plaquetas

Total de plaquetas:

40.000

230 a 680  $10^3$ / $\mu$ l

Observações:

Trombocitopenia. Presença de agregados plaquetários (+++).

Exame liberado eletronicamente por Dra. Fernanda Barbosa dos Santos - CRMV-RJ 11.358 em 04/07/2021 às 19:55hs.

Dra. Fernanda Barbosa dos Santos  
Médica Veterinária - CRMV-RJ 11.358



Laboratório Veterinário

Haima

Responsável Técnico:

Dr. Nilton Cesar Carvalho Ribeiro - CRMV-RJ 04472

Rua Doutor Pio Borges, nº 1200 Pita, São Gonçalo-RJ  
(21) 97637-7256 / 98677-2038 - labvethaima@gmail.com  
www.labnet.com.br/haima

Paciente: **Sky 28263 UP0003775**  
Tutor: **Erika dos Reis**  
Solicitante: **Dra. Jessica Chaves**  
Protocolo: **2694** Data: **04/07/2021 18:32**  
Convênio: **UPA PET**

Idade: **4 anos**  
Sexo: **Macho**  
Espécie: **FELINA**  
Raça: **P. C. B.**

### URÉIA

Material: **Soro e Plasma**  
Método: **GLDH**

Valores de Referência

Resultado: **27,1 mg/dL**

40 a 64mg/dl



Exame liberado eletronicamente por Dra. Fernanda Barbosa dos Santos - CRMV-RJ 11.358 em 04/07/2021 às 19:55hs.

### CREATININA - FELINO

Material: **Soro e Plasma**  
Método: **Reação de Jaffé modificado.**

Valores de Referência

Resultado: **0,90 mg/dL**

0,6 a 1,8 mg/dl

Exame liberado eletronicamente por Dra. Fernanda Barbosa dos Santos - CRMV-RJ 11.358 em 04/07/2021 às 19:55hs.

### SÓDIO

Material: **Soro**  
Método: **Íons seletivo**

Valores de Referência

Resultado: **149 mEq/L**

147 a 156 mEq/l



Exame liberado eletronicamente por Dra. Fernanda Barbosa dos Santos - CRMV-RJ 11.358 em 04/07/2021 às 19:55hs.

### POTÁSSIO

Material: **Soro**  
Método: **Íons seletivo**

Valores de Referência

Resultado: **4,4 mmol/l**

4,0 a 4,5 mmol/L



Exame liberado eletronicamente por Dra. Fernanda Barbosa dos Santos - CRMV-RJ 11.358 em 04/07/2021 às 19:55hs.

### FÓSFORO

Material: **Soro**  
Método: **Fosfomolibdato - UV**

Valores de Referência

Fósforo: **4,8 mg/dL**

4,5 a 8,1mg/dl



Exame liberado eletronicamente por Dra. Fernanda Barbosa dos Santos - CRMV-RJ 11.358 em 04/07/2021 às 19:55hs.

Dra. Fernanda Barbosa dos Santos  
Médica Veterinária - CRMV-RJ 11.358

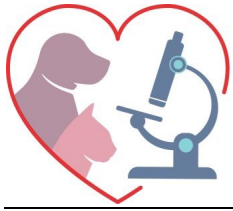

Laboratório Veterinário

Haima

Responsável Técnico:

Dr. Nilton Cesar Carvalho Ribeiro - CRMV-RJ 04472

Rua Doutor Pio Borges, nº 1200 Pita, São Gonçalo-RJ  
(21) 97637-7256 / 98677-2038 - labvethaima@gmail.com  
www.labnet.com.br/haima

Paciente: **Sky 28263 UP0003775**  
Tutor: **Erika dos Reis**  
Solicitante: **Dra. Jessica Chaves**  
Protocolo: **2694** Data: **04/07/2021 18:32**  
Convênio: **UPA PET**

Idade: **4 anos**  
Sexo: **Macho**  
Espécie: **FELINA**  
Raça: **P. C. B.**

## EAS

Material: **Urina**

Método: **Físicoquímico - Microscópico**

Valores de Referência

### Exame Físico

Aspecto:	<b>Límpido</b>	Límpido
Volume:	<b>10 ml</b>	
Cor:	<b>Amarelo citrino</b>	
Densidade:	<b>1.006</b>	
pH:	<b>6,0</b>	

### Exame Químico

Proteínas:	<b>Ausente</b>	Ausentes
Glicose:	<b>Ausente</b>	Ausente
Corpos Cetônicos:	<b>Ausentes</b>	Ausentes
Sangue oculto:	<b>Ausente</b>	Ausente
P. Biliares:	<b>Negativo</b>	Negativo
Nitritos:	<b>Negativo</b>	Negativo

### Sedimentoscopia

Leucócitos:	<b>0 /mm<sup>3</sup></b>	0 a 3
Hemácias:	<b>3 /mm<sup>3</sup></b>	0 a 5
Cilindros:	<b>Ausentes</b>	Ausentes
Cristais:	<b>Ausentes</b>	Ausentes
Bactérias:	<b>Normal</b>	Ausentes
Observações:	<b>Células renais e pélvicas (+)</b>	

Exame liberado eletronicamente por Dra. Fernanda Barbosa dos Santos - CRMV-RJ 11.358 em 04/07/2021 às 19:55hs.

Dra. Fernanda Barbosa dos Santos  
Médica Veterinária - CRMV-RJ 11.358