



Laboratório Veterinário

Haima

Responsável Técnico:

Dr. Nilton Cesar Carvalho Ribeiro - CRMV-RJ 04472

Rua Doutor Pio Borges, nº 1200 Pita, São Gonçalo-RJ
(21) 97637-7256 / 98677-2038 - labvethaima@gmail.com
www.labnet.com.br/haima

Paciente: **Tuca 24619 UP0003709**
Tutor: **Maria da Conceição**
Solicitante: **Dra. Roberta Viegas**
Protocolo: **2621** Data: **03/07/2021 15:04**
Convênio: **UPA PET (Taquara)**

Idade: **10 anos**
Sexo: **Macho**
Espécie: **FELINA**
Raça: **Pelo Curto Brasileiro**

HEMOGRAMA COMPLETO - FELINO

Material: **Sangue total EDTA**

Valores de Referência

Avaliação do Plasma:

Proteína plasmática total: **8** 6,0 ? 8,0 g/dL
Aspecto: **Límpido.** Límpido e incolor

Eritrograma

Hemácias: **4,87** 5,0 a 10,0 milhões/ μ l
Hemoglobina: **11,3** 8 a 16 g/dL
Hematócrito: **34** 24 a 45%
VCM: **69,8** 39,0 a 53,0 fL
CHCM: **33,2** 30 a 36 g/dL
HCM: **23,2** 12,5 a 17,5 g/dL
Observações: **Anemia macrocítica normocrômica.**

Leucograma

Leucócitos: **44.200** 5.500 a 19.500 células/ μ l
Basófilos: **0 % 0** Raros
Eosinófilos: **5 % 2.210** 100 a 1.500 céls/ μ l
Mielócitos: **0 % 0** 0
Metamielócitos: **0 % 0** 0
Bastonetes: **0 % 0** 0 a 300 céls/ μ l
Segmentados: **79 % 34.918** 2.500 a 12.500 céls/ μ l
Linfócitos: **13 % 5.746** 1.500 a 7.000 céls/ μ l
Monócitos: **3 % 1.326** 0 a 850 céls/ μ l

Observações: **Leucocitose neutrofílica. Monocitose.**

Plaquetas

Total de plaquetas: **200.000** 230 a 680 $10^3/\mu$ l
Observações: **Trombocitopenia. Presença de agregados plaquetários.**

Exame liberado eletronicamente por Dra. Fernanda Barbosa dos Santos - CRMV-RJ 11.358 em 03/07/2021 às 17:54hs.

Dra. Fernanda Barbosa dos Santos
Médica Veterinária - CRMV-RJ 11.358



Laboratório Veterinário

Haima

Responsável Técnico:

Dr. Nilton Cesar Carvalho Ribeiro - CRMV-RJ 04472

Rua Doutor Pio Borges, nº 1200 Pita, São Gonçalo-RJ
(21) 97637-7256 / 98677-2038 - labvethaima@gmail.com
www.labnet.com.br/haima

Paciente: **Tuca 24619 UP0003709**
Tutor: **Maria da Conceição**
Solicitante: **Dra. Roberta Viegas**
Protocolo: **2621** Data: **03/07/2021 15:04**
Convênio: **UPA PET (Taquara)**

Idade: **10 anos**
Sexo: **Macho**
Espécie: **FELINA**
Raça: **Pelo Curto Brasileiro**

URÉIA

Material: **Soro e Plasma**
Método: **GLDH**

Valores de Referência

Resultado: **86,0 mg/dL**

40 a 64mg/dl



Exame liberado eletronicamente por Dra. Fernanda Barbosa dos Santos - CRMV-RJ 11.358 em 03/07/2021 às 17:54hs.

CREATININA - FELINO

Material: **Soro e Plasma**
Método: **Reação de Jaffé modificado.**

Valores de Referência

Resultado: **2,90 mg/dL**

0,6 a 1,8 mg/dl

Exame liberado eletronicamente por Dra. Fernanda Barbosa dos Santos - CRMV-RJ 11.358 em 03/07/2021 às 17:54hs.

ALT - TGP

Material: **Soro e Plasma**
Método: **Cinético - UV**

Valores de Referência

Resultado: **41,0 U/I**

7 a 83 U/L



Exame liberado eletronicamente por Dra. Fernanda Barbosa dos Santos - CRMV-RJ 11.358 em 03/07/2021 às 17:54hs.

AST - TGO

Material: **Soro e Plasma**
Método: **Cinético - UV**

Valores de Referência

Resultado: **43,0 U/L**

7,0 a 43,0 U/L



Exame liberado eletronicamente por Dra. Fernanda Barbosa dos Santos - CRMV-RJ 11.358 em 03/07/2021 às 17:54hs.

FOSFATASE ALCALINA - FELINO

Material: **Soro**
Método: **Cinético otimizado (DGKC)**

Valores de Referência

Resultado: **20 UI/L**

7,0 a 93 UI/L



Exame liberado eletronicamente por Dra. Fernanda Barbosa dos Santos - CRMV-RJ 11.358 em 03/07/2021 às 17:54hs.

Dra. Fernanda Barbosa dos Santos
Médica Veterinária - CRMV-RJ 11.358

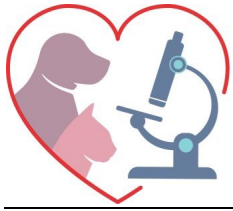

Laboratório Veterinário

Haima

Responsável Técnico:

Dr. Nilton Cesar Carvalho Ribeiro - CRMV-RJ 04472

Rua Doutor Pio Borges, nº 1200 Pita, São Gonçalo-RJ
(21) 97637-7256 / 98677-2038 - labvethaima@gmail.com
www.labnet.com.br/haima

Paciente: **Tuca 24619 UP0003709**
Tutor: **Maria da Conceição**
Solicitante: **Dra. Roberta Viegas**
Protocolo: **2621** Data: **03/07/2021 15:04**
Convênio: **UPA PET (Taquara)**

Idade: **10 anos**
Sexo: **Macho**
Espécie: **FELINA**
Raça: **Pelo Curto Brasileiro**

GLICOSE

Material: **Plasma fluoretado + Soro**
Método: **GOD - PAP**

Valores de Referência

Resultado: **133,0 mg/dL**
Obs: **Hemolisado (++)**

73 a 134 mg/dl



Exame liberado eletronicamente por Dra. Fernanda Barbosa dos Santos - CRMV-RJ 11.358 em 03/07/2021 às 17:54hs.

AMILASE

Material: **Soro**
Método: **Gal - G2 - ALFA - CNP**

Valores de Referência

Resultado: **810,0 UI/L**

500 a 1500 UI/L



Exame liberado eletronicamente por Dra. Fernanda Barbosa dos Santos - CRMV-RJ 11.358 em 03/07/2021 às 17:54hs.

LIPASE

Material: **Soro**
Método: **Enzimático colorimétrico**

Valores de Referência

Resultado: **70 UI/l**

0 a 83 UI/l



Exame liberado eletronicamente por Dra. Fernanda Barbosa dos Santos - CRMV-RJ 11.358 em 03/07/2021 às 17:54hs.

COLESTEROL TOTAL

Material: **Soro**
Método: **Enzimático - colorimétrico**

Valores de Referência

Resultado: **121 mg/dL**

95 a 130 mg/dL



Exame liberado eletronicamente por Dra. Fernanda Barbosa dos Santos - CRMV-RJ 11.358 em 03/07/2021 às 17:54hs.

TRIGLICERÍDEOS

Material: **Soro**
Método: **Enzimático-Colorimétrico**

Valores de Referência

Resultado: **85,0 mg/dL**

10 a 114



Exame liberado eletronicamente por Dra. Fernanda Barbosa dos Santos - CRMV-RJ 11.358 em 03/07/2021 às 17:54hs.

Dra. Fernanda Barbosa dos Santos
Médica Veterinária - CRMV-RJ 11.358



Laboratório Veterinário

Haima

Responsável Técnico:

Dr. Nilton Cesar Carvalho Ribeiro - CRMV-RJ 04472

Rua Doutor Pio Borges, nº 1200 Pita, São Gonçalo-RJ
(21) 97637-7256 / 98677-2038 - labvethaima@gmail.com
www.labnet.com.br/haima

Paciente: **Tuca 24619 UP0003709**
Tutor: **Maria da Conceição**
Solicitante: **Dra. Roberta Viegas**
Protocolo: **2621** Data: **03/07/2021 15:04**
Convênio: **UPA PET (Taquara)**

Idade: **10 anos**
Sexo: **Macho**
Espécie: **FELINA**
Raça: **Pelo Curto Brasileiro**

FÓSFORO

Material: **Soro**
Método: **Fosfomolibdato - UV**

Valores de Referência

Fósforo: **5 mg/dL**

4,5 a 8,1mg/dl



Exame liberado eletronicamente por Dra. Fernanda Barbosa dos Santos - CRMV-RJ 11.358 em 03/07/2021 às 17:54hs.

CÁLCIO

Material: **Soro**
Método: **O - Cresolftaleina - complexona**

Valores de Referência

Resultado: **7,5 mg/dL**
Obs: **Hemolisado (++)**

6,2 a 10,2 mg/dl



Exame liberado eletronicamente por Dra. Fernanda Barbosa dos Santos - CRMV-RJ 11.358 em 03/07/2021 às 17:54hs.

CREATINOQUINASE (CK) - FELINO

Material: **Soro**

Valores de Referência

Resultado: **7 U/L**

7,2 a 28,2 U/L



Exame liberado eletronicamente por Dra. Fernanda Barbosa dos Santos - CRMV-RJ 11.358 em 03/07/2021 às 17:54hs.

Dra. Fernanda Barbosa dos Santos
Médica Veterinária - CRMV-RJ 11.358