



Laboratório Veterinário

Haima

Responsável Técnico:

Dr. Nilton Cesar Carvalho Ribeiro - CRMV-RJ 04472

Rua Doutor Pio Borges, nº 1200 Pita, São Gonçalo-RJ
(21) 97637-7256 / 98677-2038 - labvethaima@gmail.com
www.labnet.com.br/haima

Paciente: **Cacau 24611 UP0003675**
Tutor: **Otávio Francisco**
Solicitante: **Dr. Rafael Torres**
Protocolo: **2584** Data: **02/07/2021 22:12**
Convênio: **UPA PET (Taquara)**

Idade: **4 anos**
Sexo: **Fêmea**
Espécie: **CANINA**
Raça: **Yorkshire**

HEMOGRAMA CANINO

Material: **Sangue total EDTA**
Método: **Icounter vet**

Valores de Referência

ERITROGRAMA

Eritrócitos:	7,00 milhões u/l	5,5 - 8,5 milhões u/l	
Hemoglobina:	14 g/dL	12,0 - 18,0 g/dl	
Hematócrito:	42 %	37 a 55%	
V.C.M.:	60,0 fl	60 a 77 fl	
H.C.M.:	20,0 pg	21,0 a 26,0 fl	
C.H.C.M.:	33,3 g/dL	31,0 a 34,0 %	
Obs.:	Hemácias normocíticas e normocrômicas.		

LEUCOGRAMA

Leucócitos:	7.800 /mm³	6.000 a 17.000/mm ³	
Basófilos:	0 % 0	Raros	
Eosinófilos:	1 % 78	2 a 10 % = 100 a 1.250 /mm ³	
Mielócitos:	0 % 0	0,0 a 0,0 % - 0 a 0/mm ³	
Metamielócitos	0 % 0	0,0 a 0,0 % - 0 a 0/mm ³	
Bastonetes:	0 % 0	0,0 a 3,0 % = 0 a 300 /mm ³	
Segmentados:	79 % 6.162	60,0 a 77,0 % = 3.000 a 11.500 /mm ³	
Linfócitos:	20 % 1.560	12 a 30 % = 1.000 a 4.800 /mm ³	
Monócitos:	0 % 0	1 a 10% = 60 a 1.350 /mm ³	

Observações: **Sem alterações dignas de nota**

Plaquetas: **326.000 u/l** 200.000 a 500.000 u/l

Obs.: **Presença de agregados plaquetários.**

Pesquisa de Hemoparasitos: **Não foram visualizados hemoparasitos na amostra enviada.**

Exame liberado eletronicamente por Dra. Fernanda Barbosa dos Santos - CRMV-RJ 11.358 em 02/07/2021 às 23:55hs.

Dra. Fernanda Barbosa dos Santos
Médica Veterinária - CRMV-RJ 11.358



Laboratório Veterinário

Haima

Responsável Técnico:

Dr. Nilton Cesar Carvalho Ribeiro - CRMV-RJ 04472

Rua Doutor Pio Borges, nº 1200 Pita, São Gonçalo-RJ
(21) 97637-7256 / 98677-2038 - labvethaima@gmail.com
www.labnet.com.br/haima

Paciente: **Cacau 24611 UP0003675**
Tutor: **Otávio Francisco**
Solicitante: **Dr. Rafael Torres**
Protocolo: **2584** Data: **02/07/2021 22:12**
Convênio: **UPA PET (Taquara)**

Idade: **4 anos**
Sexo: **Fêmea**
Espécie: **CANINA**
Raça: **Yorkshire**

URÉIA - CANINO

Material: **Soro e Plasma**
Método: **GLDH**

Valores de Referência

Resultado: **44,3 mg/dL** 21,0 a 60,0 mg/dl 
Observações: **Soro hemolisado (+).**

Exame liberado eletronicamente por Dra. Fernanda Barbosa dos Santos - CRMV-RJ 11.358 em 02/07/2021 às 23:55hs.

CREATININA - CANINO

Material: **Soro e Plasma**
Método: **Reação de Jaffé modificado**

Valores de Referência

Resultado: **1,20 mg/dL** 0,60 a 1,80 mg/dl 
Observações: **Soro hemolisado (+).**

Exame liberado eletronicamente por Dra. Fernanda Barbosa dos Santos - CRMV-RJ 11.358 em 02/07/2021 às 23:55hs.

ALT - TGP

Material: **Soro e Plasma**
Método: **Cinético - UV**

Valores de Referência

Resultado: **68,0 UI/l** 7 a 102 UI/L 
Observações: **Soro hemolisado (+).**

Exame liberado eletronicamente por Dra. Fernanda Barbosa dos Santos - CRMV-RJ 11.358 em 02/07/2021 às 23:55hs.

ALBUMINA

Material: **Soro e Plasma**
Método: **Verde de Bromocresol**

Valores de Referência

Resultado: **3,1 g/dL** 2,6 a 3,3 g/dL 
Observações: **Soro hemolisado (+).**

Exame liberado eletronicamente por Dra. Fernanda Barbosa dos Santos - CRMV-RJ 11.358 em 02/07/2021 às 23:55hs.

AST - TGO

Material: **Soro e Plasma**
Método: **Cinético - UV**

Valores de Referência

Resultado: **36,0 ul/ml** 7,0 a 66 U/L 
Observações: **Soro hemolisado (+).**

Exame liberado eletronicamente por Dra. Fernanda Barbosa dos Santos - CRMV-RJ 11.358 em 02/07/2021 às 23:55hs.

Dra. Fernanda Barbosa dos Santos
Médica Veterinária - CRMV-RJ 11.358

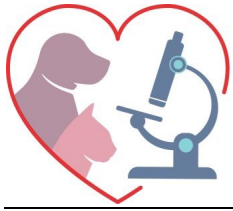

Laboratório Veterinário

Haima

Responsável Técnico:

Dr. Nilton Cesar Carvalho Ribeiro - CRMV-RJ 04472

Rua Doutor Pio Borges, nº 1200 Pita, São Gonçalo-RJ
(21) 97637-7256 / 98677-2038 - labvethaima@gmail.com
www.labnet.com.br/haima

Paciente: **Cacau 24611 UP0003675**
Tutor: **Otavio Francisco**
Solicitante: **Dr. Rafael Torres**
Protocolo: **2584** Data: **02/07/2021 22:12**
Convênio: **UPA PET (Taquara)**

Idade: **4 anos**
Sexo: **Fêmea**
Espécie: **CANINA**
Raça: **Yorkshire**

FOSFATASE ALCALINA - CANINO

Material: **Soro**
Método: **Cinético otimizado (DGKC)**

Valores de Referência

Resultado: **3,1 U/L**
Observações: **Soro hemolisado (+).**

7 a 156 U/L



Exame liberado eletronicamente por Dra. Fernanda Barbosa dos Santos - CRMV-RJ 11.358 em 02/07/2021 às 23:55hs.



Dra. Fernanda Barbosa dos Santos
Médica Veterinária - CRMV-RJ 11.358