



Laboratório Veterinário

Haima

Responsável Técnico:

Dr. Nilton Cesar Carvalho Ribeiro - CRMV-RJ 04472

Rua Doutor Pio Borges, nº 1200 Pita, São Gonçalo-RJ
(21) 97637-7256 / 98677-2038 - labvethaima@gmail.com
www.labnet.com.br/haima

Paciente: **Nito26888 UP0003652**
Tutor: **Bruna Rodrigues 22317**
Solicitante: **Dra. Ariany Oliveira**
Protocolo: **2542** Data: **01/07/2021 22:25**
Convênio: **UPA PET (Copacabana)**

Idade: **2 anos**
Sexo: **Macho**
Espécie: **FELINA**
Raça: **P. C. B.**

HEMOGRAMA COMPLETO - FELINO

Material: **Sangue total EDTA**

Valores de Referência

Avaliação do Plasma:

Proteína plasmática total: **7,5** 6,0 ? 8,0 g/dL
Aspecto: **Ictérico (+++).** Límpido e incolor

Eritrograma

Hemácias: **7,8** 5,0 a 10,0 milhões/ μ l
Hemoglobina: **13** 8 a 16 g/dL
Hematócrito: **39** 24 a 45%
VCM: **50** 39,0 a 53,0 fL
CHCM: **33,3** 30 a 36 g/dL
HCM: **16,6** 12,5 a 17,5 g/dL
Observações: **Hemácias normocíticas e normocrômicas.**

Leucograma

Leucócitos: **28.500** 5.500 a 19.500 células/ μ l
Basófilos: **0 % 0** Raros
Eosinófilos: **8 % 2.280** 100 a 1.500 céls/ μ l
Mielócitos: **0 % 0** 0
Metamielócitos: **0 % 0** 0
Bastonetes: **0 % 0** 0 a 300 céls/ μ l
Segmentados: **75 % 21.375** 2.500 a 12.500 céls/ μ l
Linfócitos: **15 % 4.275** 1.500 a 7.000 céls/ μ l
Monócitos: **2 % 570** 0 a 850 céls/ μ l

Observações: **Leucocitose neutrofílica. Eosinofilia.**

Plaquetas

Total de plaquetas: **210.000** 230 a 680 $10^3/\mu$ l
Observações: **Trombocitopenia. Presença de agregados plaquetários.**

Exame liberado eletronicamente por Dra. Fernanda Barbosa dos Santos - CRMV-RJ 11.358 em 01/07/2021 às 23:20hs.

Dra. Fernanda Barbosa dos Santos
Médica Veterinária - CRMV-RJ 11.358



Laboratório Veterinário

Haima

Responsável Técnico:

Dr. Nilton Cesar Carvalho Ribeiro - CRMV-RJ 04472

Rua Doutor Pio Borges, nº 1200 Pita, São Gonçalo-RJ
(21) 97637-7256 / 98677-2038 - labvethaima@gmail.com
www.labnet.com.br/haima

Paciente: **Nito26888 UP0003652**
Tutor: **Bruna Rodrigues 22317**
Solicitante: **Dra. Ariany Oliveira**
Protocolo: **2542** Data: **01/07/2021 22:25**
Convênio: **UPA PET (Copacabana)**

Idade: **2 anos**
Sexo: **Macho**
Espécie: **FELINA**
Raça: **P. C. B.**

ALT - TGP

Material: **Soro e Plasma**
Método: **Cinético - UV**

Valores de Referência

Resultado: **151,0 U/l**

7 a 83 U/L



Observações: **Repetido e confirmado. Soro icterico (++)**

Exame liberado eletronicamente por Dra. Fernanda Barbosa dos Santos - CRMV-RJ 11.358 em 01/07/2021 às 23:20hs.

AST - TGO

Material: **Soro e Plasma**
Método: **Cinético - UV**

Valores de Referência

Resultado: **86,0 U/L**

7,0 a 43,0 U/L



Observações: **Repetido e confirmado. Soro icterico (++)**

Exame liberado eletronicamente por Dra. Fernanda Barbosa dos Santos - CRMV-RJ 11.358 em 01/07/2021 às 23:20hs.

FOSFATASE ALCALINA - FELINO

Material: **Soro**
Método: **Cinético otimizado (DGKC)**

Valores de Referência

Resultado: **102 UI/L**

7,0 a 93 UI/L



Obs: **Soro icterico (++)**

Exame liberado eletronicamente por Dra. Fernanda Barbosa dos Santos - CRMV-RJ 11.358 em 01/07/2021 às 23:20hs.

GGT

Material: **Soro e Plasma**
Método: **Cinético e colorimétrico**

Valores de Referência

Resultado: **5 U/l**

1,3 a 5,1 U/L



Observações: **Soro icterico (++)**

Exame liberado eletronicamente por Dra. Fernanda Barbosa dos Santos - CRMV-RJ 11.358 em 01/07/2021 às 23:20hs.

Bilirrubinas totais e frações

Material: **Soro**
Método: **Jendrassik mod. por Doumas, automatizado**

Valores de Referência

Total: **4,6 mg/dL**

0,1 até 0,5mg/dl



Direta: **2,94 mg/dL**

0,06 até 0,12mg/dl



Indireta: **1,75 mg/dL**

0,01 até 0,49 mg/dl



Observações: **Repetido e confirmado. Soro icterico (++)**

Exame liberado eletronicamente por Dra. Fernanda Barbosa dos Santos - CRMV-RJ 11.358 em 01/07/2021 às 23:20hs.

Dra. Fernanda Barbosa dos Santos
Médica Veterinária - CRMV-RJ 11.358

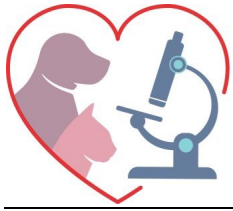

Laboratório Veterinário

Haima

Responsável Técnico:

Dr. Nilton Cesar Carvalho Ribeiro - CRMV-RJ 04472

Rua Doutor Pio Borges, nº 1200 Pita, São Gonçalo-RJ
(21) 97637-7256 / 98677-2038 - labvethaima@gmail.com
www.labnet.com.br/haima

Paciente: **Nito26888 UP0003652**
Tutor: **Bruna Rodrigues 22317**
Solicitante: **Dra. Ariany Oliveira**
Protocolo: **2542** Data: **01/07/2021 22:25**
Convênio: **UPA PET (Copacabana)**

Idade: **2 anos**
Sexo: **Macho**
Espécie: **FELINA**
Raça: **P. C. B.**

ALBUMINA

Material: **Soro e Plasma**
Método: **Verde de Bromocresol**

Valores de Referência

Resultado: **2,6 g/dL**
Observações: **Soro icterico (++)**

2,1 a 3,3 g/dl



Exame liberado eletronicamente por Dra. Fernanda Barbosa dos Santos - CRMV-RJ 11.358 em 01/07/2021 às 23:20hs.



Dra. Fernanda Barbosa dos Santos
Médica Veterinária - CRMV-RJ 11.358