



Laboratório Veterinário

Haima

Responsável Técnico:

Dr. Nilton Cesar Carvalho Ribeiro - CRMV-RJ 04472

Rua Doutor Pio Borges, nº 1200 Pita, São Gonçalo-RJ
(21) 97637-7256 / 98677-2038 - labvethaima@gmail.com
www.labnet.com.br/haima

Paciente: **Alice 20801 UP0003646**
Tutor: **Anna 22310**
Solicitante: **Dra. Camila Sant'anna**
Protocolo: **2540** Data: **01/07/2021 22:22**
Convênio: **UPA PET (Copacabana)**

Idade: **8 anos**
Sexo: **Fêmea**
Espécie: **CANINA**
Raça: **Pug**

HEMOGRAMA CANINO

Material: **Sangue total EDTA**
Método: **Icounter vet**

Valores de Referência

ERITROGRAMA

Eritrócitos:	6,00 milhões u/l	5,5 - 8,5 milhões u/l	
Hemoglobina:	12 g/dL	12,0 - 18,0 g/dl	
Hematócrito:	37 %	37 a 55%	
V.C.M.:	61,6 fl	60 a 77 fl	
H.C.M.:	20,0 pg	21,0 a 26,0 fl	
C.H.C.M.:	32,4 g/dL	31,0 a 34,0 %	
Obs.:	Hemácias normocíticas e normocrômicas.		

LEUCOGRAMA

Leucócitos:	18.200 /mm³	6.000 a 17.000/mm ³	
Basófilos:	0 % 0	Raros	
Eosinófilos:	4 % 728	2 a 10 % = 100 a 1.250 /mm ³	
Mielócitos:	0 % 0	0,0 a 0,0 % - 0 a 0/mm ³	
Metamielócitos	0 % 0	0,0 a 0,0 % - 0 a 0/mm ³	
Bastonetes:	0 % 0	0,0 a 3,0 % = 0 a 300 /mm ³	
Segmentados:	64 % 11.648	60,0 a 77,0 % = 3.000 a 11.500 /mm ³	
Linfócitos:	30 % 5.460	12 a 30 % = 1.000 a 4.800 /mm ³	
Monócitos:	2 % 364	1 a 10% = 60 a 1.350 /mm ³	

Observações: **Leucocitose neutrofílica. Linfocitose.**

Plaquetas:	539.000 u/l	200.000 a 500.000 u/l	
Obs.:	Trombocitose.		

Pesquisa de Hemoparasitos: **Não foram visualizados hemoparasitos na amostra enviada.**

Exame liberado eletronicamente por Dra. Fernanda Barbosa dos Santos - CRMV-RJ 11.358 em 01/07/2021 às 23:20hs.

Dra. Fernanda Barbosa dos Santos
Médica Veterinária - CRMV-RJ 11.358



Laboratório Veterinário

Haima

Responsável Técnico:

Dr. Nilton Cesar Carvalho Ribeiro - CRMV-RJ 04472

Rua Doutor Pio Borges, nº 1200 Pita, São Gonçalo-RJ
(21) 97637-7256 / 98677-2038 - labvethaima@gmail.com
www.labnet.com.br/haima

Paciente: **Alice 20801 UP0003646**
Tutor: **Anna 22310**
Solicitante: **Dra. Camila Sant'anna**
Protocolo: **2540** Data: **01/07/2021 22:22**
Convênio: **UPA PET (Copacabana)**

Idade: **8 anos**
Sexo: **Fêmea**
Espécie: **CANINA**
Raça: **Pug**

URÉIA - CANINO

Material: **Soro e Plasma**
Método: **GLDH**

Valores de Referência

Resultado: **29,6 mg/dL**

21,0 a 60,0 mg/dl



Exame liberado eletronicamente por Dra. Fernanda Barbosa dos Santos - CRMV-RJ 11.358 em 01/07/2021 às 23:20hs.

CREATININA - CANINO

Material: **Soro e Plasma**
Método: **Reação de Jaffé modificado**

Valores de Referência

Resultado: **0,90 mg/dL**

0,60 a 1,80 mg/dl



Exame liberado eletronicamente por Dra. Fernanda Barbosa dos Santos - CRMV-RJ 11.358 em 01/07/2021 às 23:20hs.

GLICOSE

Material: **Plasma fluoretado + Soro**
Método: **GOD - PAP**

Valores de Referência

Resultado: **117,0 mg/dL**

65 A 125 mg/dl



Exame liberado eletronicamente por Dra. Fernanda Barbosa dos Santos - CRMV-RJ 11.358 em 01/07/2021 às 23:20hs.

AMILASE

Material: **Soro**
Método: **Gal - G2 - ALFA - CNP**

Valores de Referência

Resultado: **1.163,0 UI/L**

300 a 1.530 UI/L



Exame liberado eletronicamente por Dra. Fernanda Barbosa dos Santos - CRMV-RJ 11.358 em 01/07/2021 às 23:20hs.

LIPASE

Material: **Soro**
Método: **Enzimático colorimétrico**

Valores de Referência

Resultado: **54,7 UI/l**

25 a 750 UI/l



Exame liberado eletronicamente por Dra. Fernanda Barbosa dos Santos - CRMV-RJ 11.358 em 01/07/2021 às 23:20hs.

Dra. Fernanda Barbosa dos Santos
Médica Veterinária - CRMV-RJ 11.358

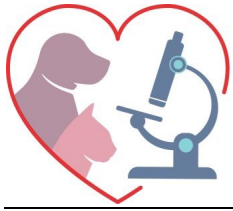

Laboratório Veterinário

Haima

Responsável Técnico:

Dr. Nilton Cesar Carvalho Ribeiro - CRMV-RJ 04472

Rua Doutor Pio Borges, nº 1200 Pita, São Gonçalo-RJ
(21) 97637-7256 / 98677-2038 - labvethaima@gmail.com
www.labnet.com.br/haima

Paciente: **Alice 20801 UP0003646**
Tutor: **Anna 22310**
Solicitante: **Dra. Camila Sant'anna**
Protocolo: **2540** Data: **01/07/2021 22:22**
Convênio: **UPA PET (Copacabana)**

Idade: **8 anos**
Sexo: **Fêmea**
Espécie: **CANINA**
Raça: **Pug**

COLESTEROL TOTAL

Material: **Soro**
Método: **Enzimático - colorimétrico**

Valores de Referência

Resultado: **165 mg/dL** 100 a 270 mg/dL

Exame liberado eletronicamente por Dra. Fernanda Barbosa dos Santos - CRMV-RJ 11.358 em 01/07/2021 às 23:20hs.

TRIGLICERÍDEOS

Material: **Soro**
Método: **Enzimático-Colorimétrico**

Valores de Referência

Resultado: **104,0 mg/dL** 50 a 100

Exame liberado eletronicamente por Dra. Fernanda Barbosa dos Santos - CRMV-RJ 11.358 em 01/07/2021 às 23:20hs.

CREATINA KINASE

Material: **Soro**
Método: **UV orimizado a 37°C**

Valores de Referência

CK Total: **12,9 U/L** 1,15 - 28,4

Exame liberado eletronicamente por Dra. Fernanda Barbosa dos Santos - CRMV-RJ 11.358 em 01/07/2021 às 23:20hs.

ALT - TGP

Material: **Soro e Plasma**
Método: **Cinético - UV**

Valores de Referência

Resultado: **56,0 UI/l** 7 a 102 UI/L

Exame liberado eletronicamente por Dra. Fernanda Barbosa dos Santos - CRMV-RJ 11.358 em 01/07/2021 às 23:20hs.

AST - TGO

Material: **Soro e Plasma**
Método: **Cinético - UV**

Valores de Referência

Resultado: **33,0 ul/ml** 7,0 a 66 U/L

Exame liberado eletronicamente por Dra. Fernanda Barbosa dos Santos - CRMV-RJ 11.358 em 01/07/2021 às 23:20hs.

Dra. Fernanda Barbosa dos Santos
Médica Veterinária - CRMV-RJ 11.358



Laboratório Veterinário

Haima

Responsável Técnico:

Dr. Nilton Cesar Carvalho Ribeiro - CRMV-RJ 04472

Rua Doutor Pio Borges, nº 1200 Pita, São Gonçalo-RJ
(21) 97637-7256 / 98677-2038 - labvethaima@gmail.com
www.labnet.com.br/haima

Paciente: **Alice 20801 UP0003646**
Tutor: **Anna 22310**
Solicitante: **Dra. Camila Sant'anna**
Protocolo: **2540** Data: **01/07/2021 22:22**
Convênio: **UPA PET (Copacabana)**

Idade: **8 anos**
Sexo: **Fêmea**
Espécie: **CANINA**
Raça: **Pug**

FOSFATASE ALCALINA - CANINO

Material: **Soro**

Método: **Cinético otimizado (DGKC)**

Valores de Referência

Resultado: **62 U/L**

7 a 156 U/L



Exame liberado eletronicamente por Dra. Fernanda Barbosa dos Santos - CRMV-RJ 11.358 em 01/07/2021 às 23:20hs.

FÓSFORO

Material: **Soro**

Método: **Fosfomolibdato - UV**

Valores de Referência

Fósforo: **4,6 mg/dL**

3,9 a 5,1 mg/dl

Exame liberado eletronicamente por Dra. Fernanda Barbosa dos Santos - CRMV-RJ 11.358 em 01/07/2021 às 23:20hs.

CÁLCIO

Material: **Soro**

Método: **O - Cresolftaleina - complexona**

Valores de Referência

Resultado: **8,8 mg/dL**

6,2 a 10,2 mg/dL



Exame liberado eletronicamente por Dra. Fernanda Barbosa dos Santos - CRMV-RJ 11.358 em 01/07/2021 às 23:20hs.

Dra. Fernanda Barbosa dos Santos
Médica Veterinária - CRMV-RJ 11.358

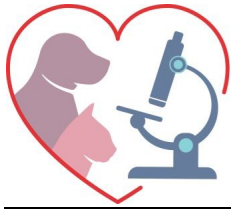

Laboratório Veterinário

Haima

Responsável Técnico:

Dr. Nilton Cesar Carvalho Ribeiro - CRMV-RJ 04472

Rua Doutor Pio Borges, nº 1200 Pita, São Gonçalo-RJ
(21) 97637-7256 / 98677-2038 - labvethaima@gmail.com
www.labnet.com.br/haima

Paciente: **Alice 20801 UP0003646**
Tutor: **Anna 22310**
Solicitante: **Dra. Camila Sant'anna**
Protocolo: **2540** Data: **01/07/2021 22:22**
Convênio: **UPA PET (Copacabana)**

Idade: **8 anos**
Sexo: **Fêmea**
Espécie: **CANINA**
Raça: **Pug**

Elementos Anormais da Sedimentoscopia

Material: **Urina**

Método: **Físico e Químico**

Valores de Referência

Exame Físico

Volume:	4 ml	
Cor:	Amarelo Escuro	Amarelo-citrino
Aspecto:	Turvo	Límpido
Odor:	Sui generis	
pH:	7,0	4,5 a 8,0 (média 6,0)
Densidade:	1.020	1.005 a 1.030

Exame Químico

Proteínas:	Negativo	Negativo
Nitritos:	Negativo	Negativo
Glicose:	Negativo	Negativo
Corpos Cetônicos:	Negativo	Negativo
Urobilinogênio:	Traços normais	Traços normais
Bilirrubina:	Negativo	Negativo
Hemoglobina:	+	Negativo

SEDIMENTOSCOPIA COM AUMENTO 400x

Hemácias:	Incontáveis.	0 a 5
Leucócitos:	0	0 a 3
Cilindros:	Ausente	Ausente
Cristais:	Ausente	Ausente
Flora bacteriana:	Moderada	Ausente
Muco:	Ausente	Ausente
Observação:	Células vesicais (+)	

Exame liberado eletronicamente por Dra. Fernanda Barbosa dos Santos - CRMV-RJ 11.358 em 01/07/2021 às 23:20hs.

Dra. Fernanda Barbosa dos Santos
Médica Veterinária - CRMV-RJ 11.358