



Laboratório Veterinário

Haima

Responsável Técnico:

Dr. Nilton Cesar Carvalho Ribeiro - CRMV-RJ 04472

Rua Doutor Pio Borges, nº 1200 Pita, São Gonçalo-RJ  
(21) 97637-7256 / 98677-2038 - labvethaima@gmail.com  
www.labnet.com.br/haima

Paciente: **Nick 24576 UP0003557**  
Tutor: **Eliete Francelina**  
Solicitante: **Dra. Roberta Viegas**  
Protocolo: **2480** Data: **30/06/2021 21:26**  
Convênio: **UPA PET (Taquara)**

Idade: **15 anos**  
Sexo: **Macho**  
Espécie: **CANINA**  
Raça: **S.R.D**

## HEMOGRAMA CANINO

Material: **Sangue total EDTA**  
Método: **Icounter vet**

Valores de Referência

### ERITROGRAMA

Eritrócitos:	<b>5,16 milhões u/l</b>	5,5 - 8,5 milhões u/l	
Hemoglobina:	<b>10,3 g/dL</b>	12,0 - 18,0 g/dl	
Hematócrito:	<b>31 %</b>	37 a 55%	
V.C.M.:	<b>60,0 fl</b>	60 a 77 fl	
H.C.M.:	<b>19,9 pg</b>	21,0 a 26,0 fl	
C.H.C.M.:	<b>33,2 g/dL</b>	31,0 a 34,0 %	

Obs.: **Anemia normocítica e normocrômica.**

### LEUCOGRAMA

Leucócitos:	<b>5.100 /mm<sup>3</sup></b>	6.000 a 17.000/mm <sup>3</sup>	
Basófilos:	<b>0 % 0</b>	Raros	
Eosinófilos:	<b>1 % 51</b>	2 a 10 % = 100 a 1.250 /mm <sup>3</sup>	
Mielócitos:	<b>0 % 0</b>	0,0 a 0,0 % - 0 a 0/mm <sup>3</sup>	
Metamielócitos	<b>0 % 0</b>	0,0 a 0,0 % - 0 a 0/mm <sup>3</sup>	
Bastonetes:	<b>2 % 102</b>	0,0 a 3,0 % = 0 a 300 /mm <sup>3</sup>	
Segmentados:	<b>72 % 3.672</b>	60,0 a 77,0 % = 3.000 a 11.500 /mm <sup>3</sup>	
Linfócitos:	<b>25 % 1.275</b>	12 a 30 % = 1.000 a 4.800 /mm <sup>3</sup>	
Monócitos:	<b>0 % 0</b>	1 a 10% = 60 a 1.350 /mm <sup>3</sup>	

Observações: **Leucopenia.**

Plaquetas: **30.000 u/l** 200.000 a 500.000 u/l

Obs.: **Trombocitopenia. Presença de agregados plaquetários.**

Pesquisa de Hemoparasitos: **Não foram visualizados hemoparasitos na amostra enviada.**

Exame liberado eletronicamente por Dra. Fernanda Barbosa dos Santos - CRMV-RJ 11.358 em 30/06/2021 às 22:30hs.

Dra. Fernanda Barbosa dos Santos  
Médica Veterinária - CRMV-RJ 11.358



Laboratório Veterinário

Haima

Responsável Técnico:

Dr. Nilton Cesar Carvalho Ribeiro - CRMV-RJ 04472

Rua Doutor Pio Borges, nº 1200 Pita, São Gonçalo-RJ  
(21) 97637-7256 / 98677-2038 - labvethaima@gmail.com  
www.labnet.com.br/haima

Paciente: **Nick 24576 UP0003557**  
Tutor: **Eliete Francelina**  
Solicitante: **Dra. Roberta Viegas**  
Protocolo: **2480** Data: **30/06/2021 21:26**  
Convênio: **UPA PET (Taquara)**

Idade: **15 anos**  
Sexo: **Macho**  
Espécie: **CANINA**  
Raça: **S.R.D**

### URÉIA - CANINO

Material: **Soro e Plasma**  
Método: **GLDH**

Valores de Referência

Resultado: **64,6 mg/dL**

21,0 a 60,0 mg/dl



Observações: **Soro hemolisado (++)**

Exame liberado eletronicamente por Dra. Fernanda Barbosa dos Santos - CRMV-RJ 11.358 em 30/06/2021 às 22:30hs.

### CREATININA - CANINO

Material: **Soro e Plasma**  
Método: **Reação de Jaffé modificado**

Valores de Referência

Resultado: **1,60 mg/dL**

0,60 a 1,80 mg/dl



Observações: **Soro hemolisado (++)**

Exame liberado eletronicamente por Dra. Fernanda Barbosa dos Santos - CRMV-RJ 11.358 em 30/06/2021 às 22:30hs.

### SÓDIO

Material: **Soro**  
Método: **Íons seletivo**

Valores de Referência

Resultado: **148 mEq/L**

141 a 152 mEq/l



Observações: **Soro hemolisado (++)**

Exame liberado eletronicamente por Dra. Fernanda Barbosa dos Santos - CRMV-RJ 11.358 em 30/06/2021 às 22:30hs.

### POTÁSSIO

Material: **Soro**  
Método: **Íons seletivo**

Valores de Referência

Resultado: **4,20 mEq/L**

4,37 a 5,65 mEq/L



Observações: **Soro hemolisado (++)**

Exame liberado eletronicamente por Dra. Fernanda Barbosa dos Santos - CRMV-RJ 11.358 em 30/06/2021 às 22:30hs.

### FÓSFORO

Material: **Soro**  
Método: **Fosfomolibdato - UV**

Valores de Referência

Fósforo: **5,3 mg/dL**

3,9 a 5,1 mg/dl

Observações: **Soro hemolisado (++)**

Exame liberado eletronicamente por Dra. Fernanda Barbosa dos Santos - CRMV-RJ 11.358 em 30/06/2021 às 22:30hs.

Dra. Fernanda Barbosa dos Santos  
Médica Veterinária - CRMV-RJ 11.358



Laboratório Veterinário

Haima

Responsável Técnico:

Dr. Nilton Cesar Carvalho Ribeiro - CRMV-RJ 04472

Rua Doutor Pio Borges, nº 1200 Pita, São Gonçalo-RJ  
(21) 97637-7256 / 98677-2038 - labvethaima@gmail.com  
www.labnet.com.br/haima

Paciente: **Nick 24576 UP0003557**  
Tutor: **Eliete Francelina**  
Solicitante: **Dra. Roberta Viegas**  
Protocolo: **2480** Data: **30/06/2021 21:26**  
Convênio: **UPA PET (Taquara)**

Idade: **15 anos**  
Sexo: **Macho**  
Espécie: **CANINA**  
Raça: **S.R.D**

### ALT - TGP

Material: **Soro e Plasma**  
Método: **Cinético - UV**

Valores de Referência

Resultado: **81,0 UI/l**  
Observações: **Soro hemolisado (++)**

7 a 102 UI/L



Exame liberado eletronicamente por Dra. Fernanda Barbosa dos Santos - CRMV-RJ 11.358 em 30/06/2021 às 22:30hs.

### FOSFATASE ALCALINA - CANINO

Material: **Soro**  
Método: **Cinético otimizado (DGKC)**

Valores de Referência

Resultado: **159 U/L**  
Observações: **Soro hemolisado (++)**

7 a 156 U/L



Exame liberado eletronicamente por Dra. Fernanda Barbosa dos Santos - CRMV-RJ 11.358 em 30/06/2021 às 22:30hs.

Dra. Fernanda Barbosa dos Santos  
Médica Veterinária - CRMV-RJ 11.358

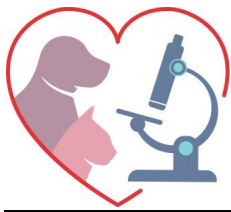

Laboratório Veterinário

Haima

Responsável Técnico:

Dr. Nilton Cesar Carvalho Ribeiro - CRMV-RJ 04472

Rua Doutor Pio Borges, nº 1200 Pita, São Gonçalo-RJ  
(21) 97637-7256 / 98677-2038 - labvethaima@gmail.com  
www.labnet.com.br/haima

Paciente: **Nick 24576 UP0003557**  
Tutor: **Eliete Francelina**  
Solicitante: **Dra. Roberta Viegas**  
Protocolo: **2480** Data: **30/06/2021 21:26**  
Convênio: **UPA PET (Taquara)**

Idade: **15 anos**  
Sexo: **Macho**  
Espécie: **CANINA**  
Raça: **S.R.D**

## EAS

Material: **Urina**

Método: **Físicoquímico - Microscopico**

Valores de Referência

### Exame Físico

Aspecto:	<b>Turvo</b>	Límpido
Volume:	<b>12 ml</b>	
Cor:	<b>Amarelo Escuro</b>	
Densidade:	<b>1.040</b>	
pH:	<b>6,0</b>	

### Exame Químico

Proteínas:	<b>+</b>	Ausentes
Glicose:	<b>Ausente</b>	Ausente
Corpos Cetônicos:	<b>Ausentes</b>	Ausentes
Sangue oculto:	<b>Ausente</b>	Ausente
P. Biliares:	<b>Negativo</b>	Negativo
Nitritos:	<b>Negativo</b>	Negativo

### Sedimentoscopia

Leucócitos:	<b>6 /mm<sup>3</sup></b>	0 a 3
Hemácias:	<b>0 /mm<sup>3</sup></b>	0 a 5
Cilindros:	<b>Ausentes</b>	Ausentes
Cristais:	<b>Ausentes</b>	Ausentes
Bactérias:	<b>Ausentes</b>	Ausentes
Observações:	<b>Células vesicais e pélvicas (++)</b>	

Exame liberado eletronicamente por Dra. Fernanda Barbosa dos Santos - CRMV-RJ 11.358 em 30/06/2021 às 22:30hs.

Dra. Fernanda Barbosa dos Santos  
Médica Veterinária - CRMV-RJ 11.358