



Laboratório Veterinário

Haima

Responsável Técnico:

Dr. Nilton Cesar Carvalho Ribeiro - CRMV-RJ 04472

Rua Doutor Pio Borges, nº 1200 Pita, São Gonçalo-RJ
(21) 97637-7256 / 98677-2038 - labvethaima@gmail.com
www.labnet.com.br/haima

Paciente: **Príncipe 24388 UP0003496**
Tutor: **Gabrielle Carneiro**
Solicitante: **Dra. Camila Sant'anna**
Protocolo: **2441** Data: **29/06/2021 21:45**
Convênio: **UPA PET (Taquara)**

Idade: **10 anos**
Sexo: **Macho**
Espécie: **CANINA**
Raça: **Chow Chow**

HEMOGRAMA CANINO

Material: **Sangue total EDTA**
Método: **Icounter vet**

Valores de Referência

ERITROGRAMA

Eritrócitos:	2,10 milhões u/l	5,5 - 8,5 milhões u/l	
Hemoglobina:	4,3 g/dL	12,0 - 18,0 g/dl	
Hematócrito:	13 %	37 a 55%	
V.C.M.:	61,9 fl	60 a 77 fl	
H.C.M.:	20,4 pg	21,0 a 26,0 fl	
C.H.C.M.:	33,0 g/dL	31,0 a 34,0 %	
Obs.:	Anemia normocítica e normocrômica.		

LEUCOGRAMA

Leucócitos:	6.300 /mm³	6.000 a 17.000/mm ³	
Basófilos:	0 % 0	Raros	
Eosinófilos:	2 % 126	2 a 10 % = 100 a 1.250 /mm ³	
Mielócitos:	0 % 0	0,0 a 0,0 % - 0 a 0/mm ³	
Metamielócitos	0 % 0	0,0 a 0,0 % - 0 a 0/mm ³	
Bastonetes:	0 % 0	0,0 a 3,0 % = 0 a 300 /mm ³	
Segmentados:	68 % 4.284	60,0 a 77,0 % = 3.000 a 11.500 /mm ³	
Linfócitos:	30 % 1.890	12 a 30 % = 1.000 a 4.800 /mm ³	
Monócitos:	0 % 0	1 a 10% = 60 a 1.350 /mm ³	

Observações: **Sem alterações dignas de nota**

Plaquetas:	647.000 u/l	200.000 a 500.000 u/l	
Obs.:	Trombocitose.		

Pesquisa de Hemoparasitos: **Não foram visualizados hemoparasitos na amostra enviada.**

Exame liberado eletronicamente por Dra. Fernanda Barbosa dos Santos - CRMV-RJ 11.358 em 29/06/2021 às 23:11hs.

Dra. Fernanda Barbosa dos Santos
Médica Veterinária - CRMV-RJ 11.358



Laboratório Veterinário

Haima

Responsável Técnico:

Dr. Nilton Cesar Carvalho Ribeiro - CRMV-RJ 04472

Rua Doutor Pio Borges, nº 1200 Pita, São Gonçalo-RJ
(21) 97637-7256 / 98677-2038 - labvethaima@gmail.com
www.labnet.com.br/haima

Paciente: **Príncipe 24388 UP0003496**
Tutor: **Gabrielle Carneiro**
Solicitante: **Dra. Camila Sant'anna**
Protocolo: **2441** Data: **29/06/2021 21:45**
Convênio: **UPA PET (Taquara)**

Idade: **10 anos**
Sexo: **Macho**
Espécie: **CANINA**
Raça: **Chow Chow**

URÉIA - CANINO

Material: **Soro e Plasma**
Método: **GLDH**

Valores de Referência

Resultado: **350,7 mg/dL**

21,0 a 60,0 mg/dl



Observações: **Repetido e confirmado.**

Exame liberado eletronicamente por Dra. Fernanda Barbosa dos Santos - CRMV-RJ 11.358 em 29/06/2021 às 23:11hs.

CREATININA - CANINO

Material: **Soro e Plasma**
Método: **Reação de Jaffé modificado**

Valores de Referência

Resultado: **7,70 mg/dL**

0,60 a 1,80 mg/dl



Observações: **Repetido e confirmado.**

Exame liberado eletronicamente por Dra. Fernanda Barbosa dos Santos - CRMV-RJ 11.358 em 29/06/2021 às 23:11hs.

ALT - TGP

Material: **Soro e Plasma**
Método: **Cinético - UV**

Valores de Referência

Resultado: **49,0 UI/l**

7 a 102 UI/L



Exame liberado eletronicamente por Dra. Fernanda Barbosa dos Santos - CRMV-RJ 11.358 em 29/06/2021 às 23:11hs.

FOSFATASE ALCALINA - CANINO

Material: **Soro**
Método: **Cinético otimizado (DGKC)**

Valores de Referência

Resultado: **289 U/L**

7 a 156 U/L



Observações: **Repetido e confirmado.**

Exame liberado eletronicamente por Dra. Fernanda Barbosa dos Santos - CRMV-RJ 11.358 em 29/06/2021 às 23:11hs.

ALBUMINA

Material: **Soro e Plasma**
Método: **Verde de Bromocresol**

Valores de Referência

Resultado: **2,9 g/dL**

2,6 a 3,3 g/dL



Exame liberado eletronicamente por Dra. Fernanda Barbosa dos Santos - CRMV-RJ 11.358 em 29/06/2021 às 23:11hs.

Dra. Fernanda Barbosa dos Santos
Médica Veterinária - CRMV-RJ 11.358

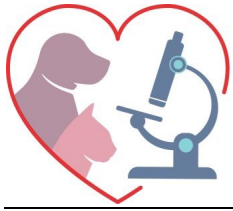

Laboratório Veterinário

Haima

Responsável Técnico:

Dr. Nilton Cesar Carvalho Ribeiro - CRMV-RJ 04472

Rua Doutor Pio Borges, nº 1200 Pita, São Gonçalo-RJ
(21) 97637-7256 / 98677-2038 - labvethaima@gmail.com
www.labnet.com.br/haima

Paciente: **Príncipe 24388 UP0003496**
Tutor: **Gabrielle Carneiro**
Solicitante: **Dra. Camila Sant'anna**
Protocolo: **2441** Data: **29/06/2021 21:45**
Convênio: **UPA PET (Taquara)**

Idade: **10 anos**
Sexo: **Macho**
Espécie: **CANINA**
Raça: **Chow Chow**

FÓSFORO

Material: **Soro**
Método: **Fosfomolibdato - UV**

Valores de Referência

Fósforo: **14 mg/dL** 3,9 a 5,1 mg/dl

Observações:

Repetido e confirmado.

Exame liberado eletronicamente por Dra. Fernanda Barbosa dos Santos - CRMV-RJ 11.358 em 29/06/2021 às 23:11hs.

Dra. Fernanda Barbosa dos Santos
Médica Veterinária - CRMV-RJ 11.358