



Laboratório Veterinário

Haima

Responsável Técnico:

Dr. Nilton Cesar Carvalho Ribeiro - CRMV-RJ 04472

Rua Doutor Pio Borges, nº 1200 Pita, São Gonçalo-RJ
(21) 97637-7256 / 98677-2038 - labvethaima@gmail.com
www.labnet.com.br/haima

Paciente: **Pandora 11683 UP0003395**
Tutor: **Vanderlei Lucio**
Solicitante: **Dra. Ana Barreto**
Protocolo: **2341** Data: **28/06/2021 14:24**
Convênio: **UPA PET (Taquara)**

Idade: **11 anos**
Sexo: **Fêmea**
Espécie: **CANINA**
Raça: **Beagle**

HEMOGRAMA CANINO

Material: **Sangue total EDTA**
Método: **Icounter vet**

Valores de Referência

ERITROGRAMA

Eritrócitos:	5,40 milhões u/l	5,5 - 8,5 milhões u/l	
Hemoglobina:	11,8 g/dL	12,0 - 18,0 g/dl	
Hematócrito:	35 %	37 a 55%	
V.C.M.:	64,8 fl	60 a 77 fl	
H.C.M.:	21,8 pg	21,0 a 26,0 fl	
C.H.C.M.:	33,7 g/dL	31,0 a 34,0 %	
Obs.:	Anemia normocítica e normocrômica.		

LEUCOGRAMA

Leucócitos:	10.600 /mm³	6.000 a 17.000/mm ³	
Basófilos:	0 % 0	Raros	
Eosinófilos:	5 % 530	2 a 10 % = 100 a 1.250 /mm ³	
Mielócitos:	0 % 0	0,0 a 0,0 % - 0 a 0/mm ³	
Metamielócitos	0 % 0	0,0 a 0,0 % - 0 a 0/mm ³	
Bastonetes:	0 % 0	0,0 a 3,0 % = 0 a 300 /mm ³	
Segmentados:	75 % 7.950	60,0 a 77,0 % = 3.000 a 11.500 /mm ³	
Linfócitos:	18 % 1.908	12 a 30 % = 1.000 a 4.800 /mm ³	
Monócitos:	2 % 212	1 a 10% = 60 a 1.350 /mm ³	

Observações: **Sem alterações dignas de nota**

Plaquetas: **291.000 u/l** 200.000 a 500.000 u/l

Pesquisa de Hemoparasitos: **Não foram visualizados hemoparasitos na amostra enviada.**

Exame liberado eletronicamente por Dra. Fernanda Barbosa dos Santos - CRMV-RJ 11.358 em 28/06/2021 às 16:19hs.

Dra. Fernanda Barbosa dos Santos
Médica Veterinária - CRMV-RJ 11.358



Laboratório Veterinário

Haima

Responsável Técnico:

Dr. Nilton Cesar Carvalho Ribeiro - CRMV-RJ 04472

Rua Doutor Pio Borges, nº 1200 Pita, São Gonçalo-RJ
(21) 97637-7256 / 98677-2038 - labvethaima@gmail.com
www.labnet.com.br/haima

Paciente: **Pandora 11683 UP0003395**
Tutor: **Vanderlei Lucio**
Solicitante: **Dra. Ana Barreto**
Protocolo: **2341** Data: **28/06/2021 14:24**
Convênio: **UPA PET (Taquara)**

Idade: **11 anos**
Sexo: **Fêmea**
Espécie: **CANINA**
Raça: **Beagle**

ALT - TGP

Material: **Soro e Plasma**
Método: **Cinético - UV**

Valores de Referência

Resultado: **287,0 UI/l**

7 a 102 UI/L



Observações: **Repetido e confirmado. Soro hemolisado (+).**

Exame liberado eletronicamente por Dra. Fernanda Barbosa dos Santos - CRMV-RJ 11.358 em 28/06/2021 às 16:19hs.

AST - TGO

Material: **Soro e Plasma**
Método: **Cinético - UV**

Valores de Referência

Resultado: **73,0 ul/ml**

7,0 a 66 U/L



Observações: **Soro hemolisado (+).**

Exame liberado eletronicamente por Dra. Fernanda Barbosa dos Santos - CRMV-RJ 11.358 em 28/06/2021 às 16:19hs.

FOSFATASE ALCALINA - CANINO

Material: **Soro**
Método: **Cinético otimizado (DGKC)**

Valores de Referência

Resultado: **209 U/L**

7 a 156 U/L



Observações: **Repetido e confirmado. Soro hemolisado (+).**

Exame liberado eletronicamente por Dra. Fernanda Barbosa dos Santos - CRMV-RJ 11.358 em 28/06/2021 às 16:19hs.

GGT

Material: **Soro e Plasma**
Método: **Cinético e colorimétrico**

Valores de Referência

Resultado: **9 U/L**

1 até 10



Observações: **Soro hemolisado (+).**

Exame liberado eletronicamente por Dra. Fernanda Barbosa dos Santos - CRMV-RJ 11.358 em 28/06/2021 às 16:19hs.

Bilirrubinas totais e frações

Material: **Soro**
Método: **Jendrassik mod. por Doumas, automatizado**

Valores de Referência

Total: **0,4 mg/dL**

0,1 até 0,5mg/dl



Direta: **0,26 mg/dL**

0,06 até 0,12mg/dl



Indireta: **0,22 mg/dL**

0,01 até 0,49 mg/dl



Observações: **Soro hemolisado (+).**

Exame liberado eletronicamente por Dra. Fernanda Barbosa dos Santos - CRMV-RJ 11.358 em 28/06/2021 às 16:19hs.

Dra. Fernanda Barbosa dos Santos
Médica Veterinária - CRMV-RJ 11.358

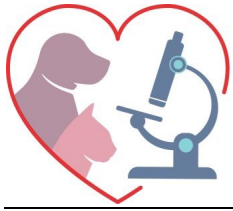

Laboratório Veterinário

Haima

Responsável Técnico:

Dr. Nilton Cesar Carvalho Ribeiro - CRMV-RJ 04472

Rua Doutor Pio Borges, nº 1200 Pita, São Gonçalo-RJ
(21) 97637-7256 / 98677-2038 - labvethaima@gmail.com
www.labnet.com.br/haima

Paciente: **Pandora 11683 UP0003395**
Tutor: **Vanderlei Lucio**
Solicitante: **Dra. Ana Barreto**
Protocolo: **2341** Data: **28/06/2021 14:24**
Convênio: **UPA PET (Taquara)**

Idade: **11 anos**
Sexo: **Fêmea**
Espécie: **CANINA**
Raça: **Beagle**

ALBUMINA

Material: **Soro e Plasma**
Método: **Verde de Bromocresol**

Valores de Referência

Resultado: **3 g/dL**
Observações: **Soro hemolisado (+).**

2,6 a 3,3 g/dL



Exame liberado eletronicamente por Dra. Fernanda Barbosa dos Santos - CRMV-RJ 11.358 em 28/06/2021 às 16:19hs.



Dra. Fernanda Barbosa dos Santos
Médica Veterinária - CRMV-RJ 11.358