



Laboratório Veterinário

Haima

Responsável Técnico:

Dr. Nilton Cesar Carvalho Ribeiro - CRMV-RJ 04472

Rua Doutor Pio Borges, nº 1200 Pita, São Gonçalo-RJ
(21) 97637-7256 / 98677-2038 - labvethaima@gmail.com
www.labnet.com.br/haima

Paciente: Uly 27926 UP0003311

Tutor: Rodrigo Pinheiro

Solicitante: Dra. Adriana Leivas

Protocolo: 2173 Data: 25/06/2021 15:16

Convênio: UPA PET

Idade: 14 anos

Sexo: Fêmea

Espécie: CANINA

Raça: Daschahund

HEMOGRAMA CANINO

Material: Sangue total EDTA

Método: Icounter vet

Valores de Referência

ERITROGRAMA

Eritrócitos:	8,00 milhões u/l	5,5 - 8,5 milhões u/l	
Hemoglobina:	16 g/dL	12,0 - 18,0 g/dl	
Hematócrito:	48 %	37 a 55%	
V.C.M.:	60,0 fl	60 a 77 fl	
H.C.M.:	20,0 pg	21,0 a 26,0 fl	
C.H.C.M.:	33,3 g/dL	31,0 a 34,0 %	
Obs.:	Hemácias normocíticas e normocrômicas.		

LEUCOGRAMA

Leucócitos:	9.500 /mm ³	6.000 a 17.000/mm ³	
Basófilos:	0 % 0	Raros	
Eosinófilos:	5 % 475	2 a 10 % = 100 a 1.250 /mm ³	
Mielócitos:	0 % 0	0,0 a 0,0 % - 0 a 0/mm ³	
Metamielócitos	0 % 0	0,0 a 0,0 % - 0 a 0/mm ³	
Bastonetes:	0 % 0	0,0 a 3,0 % = 0 a 300 /mm ³	
Segmentados:	68 % 6.460	60,0 a 77,0 % = 3.000 a 11.500 /mm ³	
Linfócitos:	26 % 2.470	12 a 30 % = 1.000 a 4.800 /mm ³	
Monócitos:	1 % 95	1 a 10% = 60 a 1.350 /mm ³	

Observações: Sem alterações dignas de nota

Plaquetas: 266.000 u/l 200.000 a 500.000 u/l

Pesquisa de Hemoparasitos: Não foram visualizados hemoparasitos na amostra enviada.

Exame liberado eletronicamente por Dra. Fernanda Barbosa dos Santos - CRMV-RJ 11.358 em 25/06/2021 às 16:50hs.

Dra. Fernanda Barbosa dos Santos
Médica Veterinária - CRMV-RJ 11.358



Laboratório Veterinário

Haima

Responsável Técnico:

Dr. Nilton Cesar Carvalho Ribeiro - CRMV-RJ 04472

Rua Doutor Pio Borges, nº 1200 Pita, São Gonçalo-RJ
(21) 97637-7256 / 98677-2038 - labvethaima@gmail.com
www.labnet.com.br/haima

Paciente: **Uly 27926 UP0003311**
Tutor: **Rodrigo Pinheiro**
Solicitante: **Dra. Adriana Leivas**
Protocolo: **2173** Data: **25/06/2021 15:16**
Convênio: **UPA PET**

Idade: **14 anos**
Sexo: **Fêmea**
Espécie: **CANINA**
Raça: **Daschahund**

URÉIA - CANINO

Material: **Soro e Plasma**
Método: **GLDH**

Valores de Referência

Resultado: **59,3 mg/dL**

21,0 a 60,0 mg/dl



Exame liberado eletronicamente por Dra. Fernanda Barbosa dos Santos - CRMV-RJ 11.358 em 25/06/2021 às 16:50hs.

CREATININA - CANINO

Material: **Soro e Plasma**
Método: **Reação de Jaffé modificado**

Valores de Referência

Resultado: **1,40 mg/dL**

0,60 a 1,80 mg/dl



Exame liberado eletronicamente por Dra. Fernanda Barbosa dos Santos - CRMV-RJ 11.358 em 25/06/2021 às 16:50hs.

AST - TGO

Material: **Soro e Plasma**
Método: **Cinético - UV**

Valores de Referência

Resultado: **48,0 ul/ml**

7,0 a 66 U/L



Exame liberado eletronicamente por Dra. Fernanda Barbosa dos Santos - CRMV-RJ 11.358 em 25/06/2021 às 16:50hs.

FOSFATASE ALCALINA - CANINO

Material: **Soro**
Método: **Cinético otimizado (DGKC)**

Valores de Referência

Resultado: **163 U/L**

7 a 156 U/L



Exame liberado eletronicamente por Dra. Fernanda Barbosa dos Santos - CRMV-RJ 11.358 em 25/06/2021 às 16:50hs.

LIPASE

Material: **Soro**
Método: **Enzimático colorimétrico**

Valores de Referência

Resultado: **49,8 UI/l**

25 a 750 UI/l



Exame liberado eletronicamente por Dra. Fernanda Barbosa dos Santos - CRMV-RJ 11.358 em 25/06/2021 às 16:50hs.

Dra. Fernanda Barbosa dos Santos
Médica Veterinária - CRMV-RJ 11.358

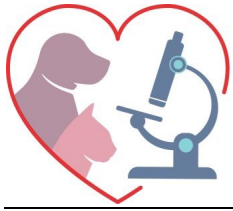

Laboratório Veterinário

Haima

Responsável Técnico:

Dr. Nilton Cesar Carvalho Ribeiro - CRMV-RJ 04472

Rua Doutor Pio Borges, nº 1200 Pita, São Gonçalo-RJ
(21) 97637-7256 / 98677-2038 - labvethaima@gmail.com
www.labnet.com.br/haima

Paciente: **Uly 27926 UP0003311**
Tutor: **Rodrigo Pinheiro**
Solicitante: **Dra. Adriana Leivas**
Protocolo: **2173** Data: **25/06/2021 15:16**
Convênio: **UPA PET**

Idade: **14 anos**
Sexo: **Fêmea**
Espécie: **CANINA**
Raça: **Daschahund**

COLESTEROL TOTAL

Material: **Soro**
Método: **Enzimático - colorimétrico**

Valores de Referência

Resultado: **233 mg/dL**

100 a 270 mg/dL



Exame liberado eletronicamente por Dra. Fernanda Barbosa dos Santos - CRMV-RJ 11.358 em 25/06/2021 às 16:50hs.

TRIGLICERÍDEOS

Material: **Soro**
Método: **Enzimático-Colorimétrico**

Valores de Referência

Resultado: **166,0 mg/dL**

50 a 100



Exame liberado eletronicamente por Dra. Fernanda Barbosa dos Santos - CRMV-RJ 11.358 em 25/06/2021 às 16:50hs.

FÓSFORO

Material: **Soro**
Método: **Fosfomolibdato - UV**

Valores de Referência

Fósforo: **4,2 mg/dL**

3,9 a 5,1 mg/dl

Exame liberado eletronicamente por Dra. Fernanda Barbosa dos Santos - CRMV-RJ 11.358 em 25/06/2021 às 16:50hs.

CÁLCIO

Material: **Soro**
Método: **O - Cresolftaleina - complexona**

Valores de Referência

Resultado: **8,3 mg/dL**

6,2 a 10,2 mg/dL



Exame liberado eletronicamente por Dra. Fernanda Barbosa dos Santos - CRMV-RJ 11.358 em 25/06/2021 às 16:50hs.

ALT - TGP

Material: **Soro e Plasma**
Método: **Cinético - UV**

Valores de Referência

Resultado: **53,0 UI/l**

7 a 102 UI/L



Exame liberado eletronicamente por Dra. Fernanda Barbosa dos Santos - CRMV-RJ 11.358 em 25/06/2021 às 16:50hs.

Dra. Fernanda Barbosa dos Santos
Médica Veterinária - CRMV-RJ 11.358



Laboratório Veterinário

Haima

Responsável Técnico:

Dr. Nilton Cesar Carvalho Ribeiro - CRMV-RJ 04472

Rua Doutor Pio Borges, nº 1200 Pita, São Gonçalo-RJ
(21) 97637-7256 / 98677-2038 - labvethaima@gmail.com
www.labnet.com.br/haima

Paciente: **Uly 27926 UP0003311**
Tutor: **Rodrigo Pinheiro**
Solicitante: **Dra. Adriana Leivas**
Protocolo: **2173** Data: **25/06/2021 15:16**
Convênio: **UPA PET**

Idade: **14 anos**
Sexo: **Fêmea**
Espécie: **CANINA**
Raça: **Daschahund**

GLICOSE

Material: **Plasma fluoretado + Soro**
Método: **GOD - PAP**

Valores de Referência

Resultado: **88,0 mg/dL**

65 A 125 mg/dl



Exame liberado eletronicamente por Dra. Fernanda Barbosa dos Santos - CRMV-RJ 11.358 em 25/06/2021 às 16:50hs.

AMILASE

Material: **Soro**
Método: **Gal - G2 - ALFA - CNP**

Valores de Referência

Resultado: **1.350,0 UI/L**

300 a 1.530 UI/L



Exame liberado eletronicamente por Dra. Fernanda Barbosa dos Santos - CRMV-RJ 11.358 em 25/06/2021 às 16:50hs.

CREATINA KINASE

Material: **Soro**
Método: **UV orimizado a 37°C**

Valores de Referência

CK Total: **3,63 U/L**

1,15 - 28,4



Exame liberado eletronicamente por Dra. Fernanda Barbosa dos Santos - CRMV-RJ 11.358 em 25/06/2021 às 16:50hs.

Dra. Fernanda Barbosa dos Santos
Médica Veterinária - CRMV-RJ 11.358