



Laboratório Veterinário

Haima

Responsável Técnico:

Dr. Nilton Cesar Carvalho Ribeiro - CRMV-RJ 04472

Rua Doutor Pio Borges, nº 1200 Pita, São Gonçalo-RJ
(21) 97637-7256 / 98677-2038 - labvethaima@gmail.com
www.labnet.com.br/haima

Paciente: **Cacal 26821 UP0003295**
Tutor: **Mario Serra**
Solicitante: **Dr. Jeferson Silva**
Protocolo: **2098** Data: **23/06/2021 21:25**
Convênio: **UPA PET (Copacabana)**

Idade: **4 anos**
Sexo: **Fêmea**
Espécie: **FELINA**
Raça: **S.R.D**
Emissão: **23/06/2021 22:36**

URÉIA

Material: **Soro e Plasma**
Método: **GLDH**

Valores de Referência

Resultado: **64,7 mg/dL**
Obs: **Soro hemolisado (+).**

40 a 64mg/dl



Exame liberado eletronicamente por Dra. Fernanda Barbosa dos Santos - CRMV-RJ 11.358 em 23/06/2021 às 22:31hs.

CREATININA - FELINO

Material: **Soro e Plasma**
Método: **Reação de Jaffé modificado.**

Valores de Referência

Resultado: **1,90 mg/dL**
Observações: **Soro hemolisado (+).**

0,6 a 1,8 mg/dl

Exame liberado eletronicamente por Dra. Fernanda Barbosa dos Santos - CRMV-RJ 11.358 em 23/06/2021 às 22:31hs.

ALT - TGP

Material: **Soro e Plasma**
Método: **Cinético - UV**

Valores de Referência

Resultado: **34,0 U/l**
Observações: **Soro hemolisado (+).**

7 a 83 U/L



Exame liberado eletronicamente por Dra. Fernanda Barbosa dos Santos - CRMV-RJ 11.358 em 23/06/2021 às 22:31hs.

AST - TGO

Material: **Soro e Plasma**
Método: **Cinético - UV**

Valores de Referência

Resultado: **29,0 U/L**
Observações: **Soro hemolisado (+).**

7,0 a 43,0 U/L



Exame liberado eletronicamente por Dra. Fernanda Barbosa dos Santos - CRMV-RJ 11.358 em 23/06/2021 às 22:31hs.

FOSFATASE ALCALINA - FELINO

Material: **Soro**
Método: **Cinético otimizado (DGKC)**

Valores de Referência

Resultado: **71 UI/L**
Obs: **Soro hemolisado (+).**

7,0 a 93 UI/L



Exame liberado eletronicamente por Dra. Fernanda Barbosa dos Santos - CRMV-RJ 11.358 em 23/06/2021 às 22:31hs.

Dra. Fernanda Barbosa dos Santos
Médica Veterinária - CRMV-RJ 11.358



Laboratório Veterinário

Haima

Responsável Técnico:

Dr. Nilton Cesar Carvalho Ribeiro - CRMV-RJ 04472

Rua Doutor Pio Borges, nº 1200 Pita, São Gonçalo-RJ
(21) 97637-7256 / 98677-2038 - labvethaima@gmail.com
www.labnet.com.br/haima

Paciente: **Cacal 26821 UP0003295**
Tutor: **Mario Serra**
Solicitante: **Dr. Jeferson Silva**
Protocolo: **2098** Data: **23/06/2021 21:25**
Convênio: **UPA PET (Copacabana)**

Idade: **4 anos**
Sexo: **Fêmea**
Espécie: **FELINA**
Raça: **S.R.D**
Emissão: **23/06/2021 22:36**

GLICOSE

Material: **Plasma fluoretado + Soro**
Método: **GOD - PAP**

Valores de Referência

Resultado: **186,0 mg/dL** 73 a 134 mg/dl
Obs: **Repetido e confirmado. Plasma Fluoretado hemolisado (+).**

Exame liberado eletronicamente por Dra. Fernanda Barbosa dos Santos - CRMV-RJ 11.358 em 23/06/2021 às 22:31hs.

AMILASE

Material: **Soro**
Método: **Gal - G2 - ALFA - CNP**

Valores de Referência

Resultado: **1.538,0 UI/L** 500 a 1500 UI/L
Observações: **Soro hemolisado (+).**

Exame liberado eletronicamente por Dra. Fernanda Barbosa dos Santos - CRMV-RJ 11.358 em 23/06/2021 às 22:31hs.

LIPASE

Material: **Soro**
Método: **Enzimático colorimétrico**

Valores de Referência

Resultado: **66,8 UI/l** 0 a 83 UI/l
Obs: **Soro hemolisado (+).**

Exame liberado eletronicamente por Dra. Fernanda Barbosa dos Santos - CRMV-RJ 11.358 em 23/06/2021 às 22:32hs.

COLESTEROL TOTAL

Material: **Soro**
Método: **Enzimático - colorimétrico**

Valores de Referência

Resultado: **169 mg/dL** 95 a 130 mg/dL
Observações: **Soro hemolisado (+).**

Exame liberado eletronicamente por Dra. Fernanda Barbosa dos Santos - CRMV-RJ 11.358 em 23/06/2021 às 22:32hs.

TRIGLICERÍDEOS

Material: **Soro**
Método: **Enzimático-Colorimétrico**

Valores de Referência

Resultado: **84,0 mg/dL** 10 a 114
Obs: **Soro hemolisado (+).**

Exame liberado eletronicamente por Dra. Fernanda Barbosa dos Santos - CRMV-RJ 11.358 em 23/06/2021 às 22:32hs.

Dra. Fernanda Barbosa dos Santos
Médica Veterinária - CRMV-RJ 11.358



Laboratório Veterinário

Haima

Responsável Técnico:

Dr. Nilton Cesar Carvalho Ribeiro - CRMV-RJ 04472

Rua Doutor Pio Borges, nº 1200 Pita, São Gonçalo-RJ
(21) 97637-7256 / 98677-2038 - labvethaima@gmail.com
www.labnet.com.br/haima

Paciente: **Cacal 26821 UP0003295**
Tutor: **Mario Serra**
Solicitante: **Dr. Jeferson Silva**
Protocolo: **2098** Data: **23/06/2021 21:25**
Convênio: **UPA PET (Copacabana)**

Idade: **4 anos**
Sexo: **Fêmea**
Espécie: **FELINA**
Raça: **S.R.D**
Emissão: **23/06/2021 22:36**

FÓSFORO

Material: **Soro**
Método: **Fosfomolibdato - UV**

Valores de Referência

Fósforo: **5,7 mg/dL**
Obs: **Soro hemolisado (+).**

4,5 a 8,1mg/dl



Exame liberado eletronicamente por Dra. Fernanda Barbosa dos Santos - CRMV-RJ 11.358 em 23/06/2021 às 22:32hs.

CÁLCIO

Material: **Soro**
Método: **O - Cresolftaleina - complexona**

Valores de Referência

Resultado: **9,0 mg/dL**
Obs: **Soro hemolisado (+).**

6,2 a 10,2 mg/dl



Exame liberado eletronicamente por Dra. Fernanda Barbosa dos Santos - CRMV-RJ 11.358 em 23/06/2021 às 22:32hs.

CREATINOQUINASE (CK) - FELINO

Material: **Soro**

Valores de Referência

Resultado: **7,8 U/L**
Observações: **Soro hemolisado (+).**

7,2 a 28,2 U/L



Exame liberado eletronicamente por Dra. Fernanda Barbosa dos Santos - CRMV-RJ 11.358 em 23/06/2021 às 22:32hs.

FRUTOSAMINA FELINO

Material: **Soro**
Método: **Cinético e colorimétrico**

Valores de Referência

Resultado: **390 mmol/l**

Gato normal não diabético 190-365 mmol/L
Gato diabético recém-diagnosticado 350-730 mmol/L
Gatos diabéticos tratados:
controle excelente 350-400 mmol/L
controle bom 400-450 mmol/L
controle satisfatório 450-500 mmol/L
controle deficiente > 500 mmol/L

Obs: **Repetido e confirmado.**

Exame liberado eletronicamente por Dra. Fernanda Barbosa dos Santos - CRMV-RJ 11.358 em 23/06/2021 às 22:32hs.

Dra. Fernanda Barbosa dos Santos
Médica Veterinária - CRMV-RJ 11.358

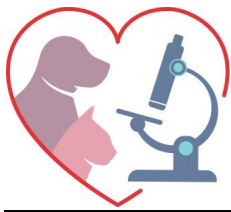

Laboratório Veterinário

Haima

Responsável Técnico:

Dr. Nilton Cesar Carvalho Ribeiro - CRMV-RJ 04472

Rua Doutor Pio Borges, nº 1200 Pita, São Gonçalo-RJ
(21) 97637-7256 / 98677-2038 - labvethaima@gmail.com
www.labnet.com.br/haima

Paciente: **Cacal 26821 UP0003295**

Tutor: **Mario Serra**

Solicitante: **Dr. Jeferson Silva**

Protocolo: **2098** Data: **23/06/2021 21:25**

Convênio: **UPA PET (Copacabana)**

Idade: **4 anos**

Sexo: **Fêmea**

Espécie: **FELINA**

Raça: **S.R.D**

Emissão: **23/06/2021 22:36**

HEMOGRAMA COMPLETO - FELINO

Material: **Sangue total EDTA**

Valores de Referência

Avaliação do Plasma:

Proteína plasmática total: **8** 6,0 ? 8,0 g/dL

Aspecto: **Hemolisado (+)** Límpido e incolor

Eritrograma

Hemácias: **7,24** 5,0 a 10,0 milhões/ μ l

Hemoglobina: **13,5** 8 a 16 g/dL

Hematócrito: **41** 24 a 45%

VCM: **56,6** 39,0 a 53,0 fL

CHCM: **32,9** 30 a 36 g/dL

HCM: **18,6** 12,5 a 17,5 g/dL

Observações: **Hemácias normocíticas e normocrômicas.**

Leucograma

Leucócitos: **14.500** 5.500 a 19.500 células/ μ l

Basófilos: **0 % 0** Raros

Eosinófilos: **2 % 290** 100 a 1.500 céls/ μ l

Mielócitos: **0 % 0** 0

Metamielócitos: **0 % 0** 0

Bastonetes: **0 % 0** 0 a 300 céls/ μ l

Segmentados: **78 % 11.310** 2.500 a 12.500 céls/ μ l

Linfócitos: **20 % 2.900** 1.500 a 7.000 céls/ μ l

Monócitos: **0 % 0** 0 a 850 céls/ μ l

Observações: **Sem alterações dignas de nota.**

Plaquetas

Total de plaquetas: **200.000** 230 a 680 $10^3/\mu$ l

Observações: **Presença de agregados plaquetários (+++).**

Exame liberado eletronicamente por Dra. Fernanda Barbosa dos Santos - CRMV-RJ 11.358 em 23/06/2021 às 22:32hs.

Dra. Fernanda Barbosa dos Santos
Médica Veterinária - CRMV-RJ 11.358