



Laboratório Veterinário

Haima

Responsável Técnico:

Dr. Nilton Cesar Carvalho Ribeiro - CRMV-RJ 04472

Rua Doutor Pio Borges, nº 1200 Pita, São Gonçalo-RJ
(21) 97637-7256 / 98677-2038 - labvethaima@gmail.com
www.labnet.com.br/haima

Paciente: **Branca 20985 UP0003286**
Tutor: **Selms de Almeida**
Solicitante: **Dra. Roberta Viegas**
Protocolo: **2114** Data: **23/06/2021 21:50**
Convênio: **UPA PET (Taquara)**

Idade: **14 anos**
Sexo: **Fêmea**
Espécie: **CANINA**
Raça: **Poodle**
Emissão: **23/06/2021 22:37**

HEMOGRAMA CANINO

Material: **Sangue total EDTA**
Método: **Icounter vet**

Valores de Referência

ERITROGRAMA

Eritrócitos:	5,83 milhões u/l	5,5 - 8,5 milhões u/l	
Hemoglobina:	13,7 g/dL	12,0 - 18,0 g/dl	
Hematócrito:	40 %	37 a 55%	
V.C.M.:	68,6 fl	60 a 77 fl	
H.C.M.:	23,4 pg	21,0 a 26,0 fl	
C.H.C.M.:	34,2 g/dL	31,0 a 34,0 %	
Obs.:	Hemácias normocíticas e normocrômicas.		

LEUCOGRAMA

Leucócitos:	7.300 /mm³	6.000 a 17.000/mm ³	
Basófilos:	0 % 0	Raros	
Eosinófilos:	5 % 365	2 a 10 % = 100 a 1.250 /mm ³	
Mielócitos:	0 % 0	0,0 a 0,0 % - 0 a 0/mm ³	
Metamielócitos	0 % 0	0,0 a 0,0 % - 0 a 0/mm ³	
Bastonetes:	0 % 0	0,0 a 3,0 % = 0 a 300 /mm ³	
Segmentados:	71 % 5.183	60,0 a 77,0 % = 3.000 a 11.500 /mm ³	
Linfócitos:	23 % 1.679	12 a 30 % = 1.000 a 4.800 /mm ³	
Monócitos:	1 % 73	1 a 10% = 60 a 1.350 /mm ³	

Observações: **Sem alterações dignas de nota**

Plaquetas: **105.000 u/l** 200.000 a 500.000 u/l

Obs.: **Trombocitopenia. Presença de agregados plaquetários.**

Pesquisa de Hemoparasitos: **Não foram visualizados hemoparasitos na amostra enviada.**

Exame liberado eletronicamente por Dra. Fernanda Barbosa dos Santos - CRMV-RJ 11.358 em 23/06/2021 às 22:32hs.

Dra. Fernanda Barbosa dos Santos
Médica Veterinária - CRMV-RJ 11.358



Laboratório Veterinário

Haima

Responsável Técnico:

Dr. Nilton Cesar Carvalho Ribeiro - CRMV-RJ 04472

Rua Doutor Pio Borges, nº 1200 Pita, São Gonçalo-RJ
(21) 97637-7256 / 98677-2038 - labvethaima@gmail.com
www.labnet.com.br/haima

Paciente: **Branca 20985 UP0003286**
Tutor: **Selms de Almeida**
Solicitante: **Dra. Roberta Viegas**
Protocolo: **2114** Data: **23/06/2021 21:50**
Convênio: **UPA PET (Taquara)**

Idade: **14 anos**
Sexo: **Fêmea**
Espécie: **CANINA**
Raça: **Poodle**
Emissão: **23/06/2021 22:37**

URÉIA - CANINO

Material: **Soro e Plasma**
Método: **GLDH**

Valores de Referência

Resultado: **62,0 mg/dL** 21,0 a 60,0 mg/dl

Observações: **Soro hemolisado (+).**

Exame liberado eletronicamente por Dra. Fernanda Barbosa dos Santos - CRMV-RJ 11.358 em 23/06/2021 às 22:32hs.

CREATININA - CANINO

Material: **Soro e Plasma**
Método: **Reação de Jaffé modificado**

Valores de Referência

Resultado: **1,30 mg/dL** 0,60 a 1,80 mg/dl

Observações: **Soro hemolisado (+).**

Exame liberado eletronicamente por Dra. Fernanda Barbosa dos Santos - CRMV-RJ 11.358 em 23/06/2021 às 22:32hs.

ALT - TGP

Material: **Soro e Plasma**
Método: **Cinético - UV**

Valores de Referência

Resultado: **103,0 UI/l** 7 a 102 UI/L

Observações: **Soro hemolisado (+).**

Exame liberado eletronicamente por Dra. Fernanda Barbosa dos Santos - CRMV-RJ 11.358 em 23/06/2021 às 22:32hs.

AST - TGO

Material: **Soro e Plasma**
Método: **Cinético - UV**

Valores de Referência

Resultado: **59,0 ul/ml** 7,0 a 66 U/L

Observações: **Soro hemolisado (+).**

Exame liberado eletronicamente por Dra. Fernanda Barbosa dos Santos - CRMV-RJ 11.358 em 23/06/2021 às 22:32hs.

FOSFATASE ALCALINA - CANINO

Material: **Soro**
Método: **Cinético otimizado (DGKC)**

Valores de Referência

Resultado: **183 U/L** 7 a 156 U/L

Observações: **Soro hemolisado (+).**

Exame liberado eletronicamente por Dra. Fernanda Barbosa dos Santos - CRMV-RJ 11.358 em 23/06/2021 às 22:32hs.

Dra. Fernanda Barbosa dos Santos
Médica Veterinária - CRMV-RJ 11.358



Laboratório Veterinário

Haima

Responsável Técnico:

Dr. Nilton Cesar Carvalho Ribeiro - CRMV-RJ 04472

Rua Doutor Pio Borges, nº 1200 Pita, São Gonçalo-RJ
(21) 97637-7256 / 98677-2038 - labvethaima@gmail.com
www.labnet.com.br/haima

Paciente: **Branca 20985 UP0003286**
Tutor: **Selms de Almeida**
Solicitante: **Dra. Roberta Viegas**
Protocolo: **2114** Data: **23/06/2021 21:50**
Convênio: **UPA PET (Taquara)**

Idade: **14 anos**
Sexo: **Fêmea**
Espécie: **CANINA**
Raça: **Poodle**
Emissão: **23/06/2021 22:37**

GLICOSE

Material: **Plasma fluoretado + Soro**
Método: **GOD - PAP**

Valores de Referência

Resultado: **95,0 mg/dL**
Observações: **Soro hemolisado (+).**

65 A 125 mg/dl



Exame liberado eletronicamente por Dra. Fernanda Barbosa dos Santos - CRMV-RJ 11.358 em 23/06/2021 às 22:32hs.

AMILASE

Material: **Soro**
Método: **Gal - G2 - ALFA - CNP**

Valores de Referência

Resultado: **1.212,0 UI/L**
Observações: **Soro hemolisado (+).**

300 a 1.530 UI/L



Exame liberado eletronicamente por Dra. Fernanda Barbosa dos Santos - CRMV-RJ 11.358 em 23/06/2021 às 22:32hs.

CREATINA KINASE

Material: **Soro**
Método: **UV orimizado a 37°C**

Valores de Referência

CK Total: **6,14 U/L**
Observações: **Soro hemolisado (+).**

1,15 - 28,4



Exame liberado eletronicamente por Dra. Fernanda Barbosa dos Santos - CRMV-RJ 11.358 em 23/06/2021 às 22:32hs.

LIPASE

Material: **Soro**
Método: **Enzimático colorimétrico**

Valores de Referência

Resultado: **46 UI/l**
Observações: **Soro hemolisado (+).**

25 a 750 UI/l



Exame liberado eletronicamente por Dra. Fernanda Barbosa dos Santos - CRMV-RJ 11.358 em 23/06/2021 às 22:32hs.

COLESTEROL TOTAL

Material: **Soro**
Método: **Enzimático - colorimétrico**

Valores de Referência

Resultado: **205 mg/dL**
Observações: **Soro hemolisado (+).**

100 a 270 mg/dL



Exame liberado eletronicamente por Dra. Fernanda Barbosa dos Santos - CRMV-RJ 11.358 em 23/06/2021 às 22:32hs.

Dra. Fernanda Barbosa dos Santos
Médica Veterinária - CRMV-RJ 11.358

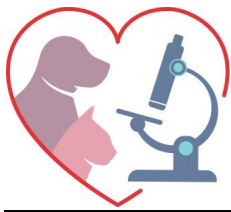

Laboratório Veterinário

Haima

Responsável Técnico:

Dr. Nilton Cesar Carvalho Ribeiro - CRMV-RJ 04472

Rua Doutor Pio Borges, nº 1200 Pita, São Gonçalo-RJ
(21) 97637-7256 / 98677-2038 - labvethaima@gmail.com
www.labnet.com.br/haima

Paciente: **Branca 20985 UP0003286**
Tutor: **Selms de Almeida**
Solicitante: **Dra. Roberta Viegas**
Protocolo: **2114** Data: **23/06/2021 21:50**
Convênio: **UPA PET (Taquara)**

Idade: **14 anos**
Sexo: **Fêmea**
Espécie: **CANINA**
Raça: **Poodle**
Emissão: **23/06/2021 22:37**

TRIGLICERÍDEOS

Material: **Soro**
Método: **Enzimático-Colorimétrico**

Valores de Referência

Resultado: **93,0 mg/dL**

50 a 100



Observações: **Soro hemolisado (+).**

Exame liberado eletronicamente por Dra. Fernanda Barbosa dos Santos - CRMV-RJ 11.358 em 23/06/2021 às 22:32hs.

FÓSFORO

Material: **Soro**
Método: **Fosfomolibdato - UV**

Valores de Referência

Fósforo: **4,3 mg/dL**

3,9 a 5,1 mg/dl

Observações: **Soro hemolisado (+).**

Exame liberado eletronicamente por Dra. Fernanda Barbosa dos Santos - CRMV-RJ 11.358 em 23/06/2021 às 22:32hs.

CÁLCIO

Material: **Soro**
Método: **O - Cresolftaleina - complexona**

Valores de Referência

Resultado: **8,3 mg/dL**

6,2 a 10,2 mg/dL



Observações: **Soro hemolisado (+).**

Exame liberado eletronicamente por Dra. Fernanda Barbosa dos Santos - CRMV-RJ 11.358 em 23/06/2021 às 22:32hs.

Dra. Fernanda Barbosa dos Santos
Médica Veterinária - CRMV-RJ 11.358