



Laboratório Veterinário

Haima

Responsável Técnico:

Dr. Nilton Cesar Carvalho Ribeiro - CRMV-RJ 04472

Rua Doutor Pio Borges, nº 1200 Pita, São Gonçalo-RJ  
(21) 97637-7256 / 98677-2038 - labvethaima@gmail.com  
www.labnet.com.br/haima

Paciente: **El Chapo 24481 UP0003264**  
Tutor: **Washington Luis**  
Solicitante: **Dra. Roberta Viegas**  
Protocolo: **2116** Data: **23/06/2021 21:52**  
Convênio: **UPA PET (Taquara)**

Idade: **8 meses**  
Sexo: **Macho**  
Espécie: **CANINA**  
Raça: **S.R.D**  
Emissão: **23/06/2021 22:38**

## HEMOGRAMA CANINO

Material: **Sangue total EDTA**  
Método: **Icounter vet**

Valores de Referência

### ERITROGRAMA

Eritrócitos:	<b>2,94 milhões u/l</b>	5,5 a 8,5 milhões u/l	
Hemoglobina:	<b>6,42 g/dL</b>	12,0 a 18,0 g/dl	
Hematócrito:	<b>20 %</b>	37 a 55%	
V.C.M.:	<b>68,0 fl</b>	60 a 77 fl	
H.C.M.:	<b>21,8 pg</b>	21,0 a 26,0 fl	
C.H.C.M.:	<b>32,1 g/dL</b>	31,0 a 34,0 %	
Obs.:	<b>Anemia normocítica normocrômica.</b>		

### LEUCOGRAMA

Leucócitos:	<b>14.500 /mm<sup>3</sup></b>	6.000 a 16.000/mm <sup>3</sup>	
Basófilos:	<b>0 % 0</b>	Raros	
Eosinófilos:	<b>0 % 0</b>	2 a 10 % = 100 a 1.250/mm <sup>3</sup>	
Mielócitos:	<b>0 % 0</b>	0,0 a 0,0 % - 0 a 0/mm <sup>3</sup>	
Metamielócitos	<b>0 % 0</b>	0,0 a 0,0 % - 0 a 0/mm <sup>3</sup>	
Bastonetes:	<b>0 % 0</b>	0,0 a 3,0 % = 0 a 300 /mm <sup>3</sup>	
Segmentados:	<b>67 % 9.715</b>	60,0 a 77,0% = 3.000 a 11.500 /mm <sup>3</sup>	
Linfócitos:	<b>30 % 4.350</b>	12 a 30% = 1.000 a 4.800 /mm <sup>3</sup>	
Monócitos:	<b>3 % 435</b>	1 a 10% = 60 a 1.350 /mm <sup>3</sup>	

Observações: **Sem alterações dignas de nota**

Plaquetas: **140.000 u/l** 200.000 a 500.000 u/l

Obs.: **Trombocitopenia. Presença de agregados plaquetários.**

Pesquisa de Hemoparasitos: **Não foram visualizados hemoparasitos na amostra enviada.**

Exame liberado eletronicamente por Dra. Fernanda Barbosa dos Santos - CRMV-RJ 11.358 em 23/06/2021 às 22:32hs.

Dra. Fernanda Barbosa dos Santos  
Médica Veterinária - CRMV-RJ 11.358



Laboratório Veterinário

Haima

Responsável Técnico:

Dr. Nilton Cesar Carvalho Ribeiro - CRMV-RJ 04472

Rua Doutor Pio Borges, nº 1200 Pita, São Gonçalo-RJ  
(21) 97637-7256 / 98677-2038 - labvethaima@gmail.com  
www.labnet.com.br/haima

Paciente: **El Chapo 24481 UP0003264**  
Tutor: **Washington Luis**  
Solicitante: **Dra. Roberta Viegas**  
Protocolo: **2116** Data: **23/06/2021 21:52**  
Convênio: **UPA PET (Taquara)**

Idade: **8 meses**  
Sexo: **Macho**  
Espécie: **CANINA**  
Raça: **S.R.D**  
Emissão: **23/06/2021 22:38**

### URÉIA - CANINO

Material: **Soro e Plasma**  
Método: **GLDH**

Valores de Referência

Resultado: **26,4 mg/dL**

21,0 a 60,0 mg/dl

Observações: **Soro hemolisado (++)**



Exame liberado eletronicamente por Dra. Fernanda Barbosa dos Santos - CRMV-RJ 11.358 em 23/06/2021 às 22:32hs.

### CREATININA - CANINO

Material: **Soro e Plasma**  
Método: **Reação de Jaffé modificado**

Valores de Referência

Resultado: **0,70 mg/dL**

0,60 a 1,80 mg/dl

Observações: **Soro hemolisado (++)**



Exame liberado eletronicamente por Dra. Fernanda Barbosa dos Santos - CRMV-RJ 11.358 em 23/06/2021 às 22:32hs.

### ALT - TGP

Material: **Soro e Plasma**  
Método: **Cinético - UV**

Valores de Referência

Resultado: **115,0 UI/l**

7 a 102 UI/L

Observações: **Repetido e confirmado. Soro hemolisado (++)**



Exame liberado eletronicamente por Dra. Fernanda Barbosa dos Santos - CRMV-RJ 11.358 em 23/06/2021 às 22:32hs.

### ALBUMINA

Material: **Soro e Plasma**  
Método: **Verde de Bromocresol**

Valores de Referência

Resultado: **2,6 g/dL**

2,6 a 3,3 g/dL

Observações: **Soro hemolisado (++)**



Exame liberado eletronicamente por Dra. Fernanda Barbosa dos Santos - CRMV-RJ 11.358 em 23/06/2021 às 22:32hs.

### 4DX

Material: **Plasma (edta) ou Soro**  
Método: **ELISA**

Valores de Referência

ANAPLASMA: **Não reagente**

DIROFILÁRIA: **Negativo**

DOENÇA DE LYME: **Não reagente**

EHRlichia: **Não reagente**

Dra. Fernanda Barbosa dos Santos  
Médica Veterinária - CRMV-RJ 11.358

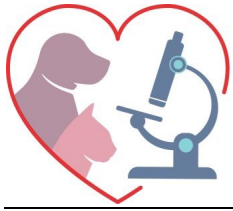

**Laboratório Veterinário**

*Haima*

**Responsável Técnico:**

**Dr. Nilton Cesar Carvalho Ribeiro - CRMV-RJ 04472**

Rua Doutor Pio Borges, nº 1200 Pita, São Gonçalo-RJ  
(21) 97637-7256 / 98677-2038 - labvethaima@gmail.com  
www.labnet.com.br/haima

Paciente: **El Chapo 24481 UP0003264**

Idade: **8 meses**

Tutor: **Washington Luis**

Sexo: **Macho**

Solicitante: **Dra. Roberta Viegas**

Espécie: **CANINA**

Protocolo: **2116** Data: **23/06/2021 21:52**

Raça: **S.R.D**

Convênio: **UPA PET (Taquara)**

Emissão: **23/06/2021 22:38**

Obs: Imunoensaio enzimático para detecção do anticorpo do Ehrlichia canis, detecção do antígeno da Dirofilaria immitis, do anticorpo da Borrelia burgdorferi e do anticorpo do Anaplasma platys

NEGATIVO: resultado negativo para infecção pelos agentes testados.

Animais com menos de 10 dias de infecção ou imunossuprimidos podem apresentar-se como NEGATIVO.

FRACAMENTE POSITIVO: pode indicar infecção recente, convalescença ou infecção anterior pelos agentes testados.

POSITIVO: resultado positivo para infecção pelos agentes testados. O resultado pode apresentar-se como POSITIVO por vários meses após a infecção.

A detecção de antígenos do verme do coração é diagnóstico de infecção por D. immitis.

#### NOTA

Este teste baseia-se na pesquisa de anticorpos contra os antígenos testados, e seu resultado é dependente da resposta individual do animal à infecção, no momento da coleta da amostra. Resultados falso-negativos podem ocorrer caso esta resposta não tenha atingido níveis detectáveis pelo teste. O antígeno de Anaplasma presente no teste refere-se ao A. platys, porém pode haver reação cruzada com A. platys, detectando também desta forma seus anticorpos.

**Exame liberado eletronicamente por Dra. Fernanda Barbosa dos Santos - CRMV-RJ 11.358 em 23/06/2021 às 22:32hs.**

**Dra. Fernanda Barbosa dos Santos**  
**Médica Veterinária - CRMV-RJ 11.358**