



Laboratório Veterinário

Haima

Responsável Técnico:

Dr. Nilton Cesar Carvalho Ribeiro - CRMV-RJ 04472

Rua Doutor Pio Borges, nº 1200 Pita, São Gonçalo-RJ  
(21) 97637-7256 / 98677-2038 - labvethaima@gmail.com  
www.labnet.com.br/haima

Paciente: **Vasco 26772 UP0003046**  
Tutor: **Clarice de Jesus**  
Solicitante: **Dra. Nathalia Ivo**  
Protocolo: **1894** Data: **20/06/2021 18:14**  
Convênio: **UPA PET (Copacabana)**

Idade: **8 anos**  
Sexo: **Macho**  
Espécie: **FELINA**  
Raça: **S.R.D**  
Emissão: **20/06/2021 21:07**

## URÉIA

Material: **Soro e Plasma**  
Método: **GLDH**

Valores de Referência

Resultado: **158,4 mg/dL**  
Obs: **Repetido e confirmado.**

40 a 64mg/dl



Exame liberado eletronicamente por Dra. Fernanda Barbosa dos Santos - CRMV-RJ 11.358 em 20/06/2021 às 21:05hs.



Dra. Fernanda Barbosa dos Santos  
Médica Veterinária - CRMV-RJ 11.358



Laboratório Veterinário

Haima

Responsável Técnico:

Dr. Nilton Cesar Carvalho Ribeiro - CRMV-RJ 04472

Rua Doutor Pio Borges, nº 1200 Pita, São Gonçalo-RJ  
(21) 97637-7256 / 98677-2038 - labvethaima@gmail.com  
www.labnet.com.br/haima

Paciente: **Vasco 26772 UP0003046**  
Tutor: **Clarice de Jesus**  
Solicitante: **Dra. Nathalia Ivo**  
Protocolo: **1894** Data: **20/06/2021 18:14**  
Convênio: **UPA PET (Copacabana)**

Idade: **8 anos**  
Sexo: **Macho**  
Espécie: **FELINA**  
Raça: **S.R.D**  
Emissão: **20/06/2021 21:07**

### HEMOGRAMA COMPLETO - FELINO

Material: **Sangue total EDTA**

Valores de Referência

#### Avaliação do Plasma:

Proteína plasmática total: **7,7** 6,0 ? 8,0 g/dL  
Aspecto: **Plasma límpido.** Límpido e incolor

#### Eritrograma

Hemácias: **8,47** 5,0 a 10,0 milhões/ $\mu$ l  
Hemoglobina: **12,9** 8 a 16 g/dL  
Hematócrito: **42** 24 a 45%  
VCM: **49,5** 39,0 a 53,0 fL  
CHCM: **30,7** 30 a 36 g/dL  
HCM: **15,2** 12,5 a 17,5 g/dL  
Observações: **Hemácias normocíticas e normocrômicas.**

#### Leucograma

Leucócitos: **15.500** 5.500 a 19.500 células/ $\mu$ l  
Basófilos: **0 % 0** Raros  
Eosinófilos: **0 % 0** 100 a 1.500 céls/ $\mu$ l  
Mielócitos: **0 % 0** 0  
Metamielócitos: **0 % 0** 0  
Bastonetes: **0 % 0** 0 a 300 céls/ $\mu$ l  
Segmentados: **91 % 14.105** 2.500 a 12.500 céls/ $\mu$ l  
Linfócitos: **9 % 1.395** 1.500 a 7.000 céls/ $\mu$ l  
Monócitos: **0 % 0** 0 a 850 céls/ $\mu$ l

Observações: **Neutrofilia. Linfopenia.**

#### Plaquetas

Total de plaquetas: **350.000** 230 a 680  $10^3/\mu$ l  
Observações: **Presença de agregados plaquetários.**

Exame liberado eletronicamente por Dra. Fernanda Barbosa dos Santos - CRMV-RJ 11.358 em 20/06/2021 às 21:05hs.

Dra. Fernanda Barbosa dos Santos  
Médica Veterinária - CRMV-RJ 11.358



Laboratório Veterinário

Haima

Responsável Técnico:

Dr. Nilton Cesar Carvalho Ribeiro - CRMV-RJ 04472

Rua Doutor Pio Borges, nº 1200 Pita, São Gonçalo-RJ  
(21) 97637-7256 / 98677-2038 - labvethaima@gmail.com  
www.labnet.com.br/haima

Paciente: **Vasco 26772 UP0003046**  
Tutor: **Clarice de Jesus**  
Solicitante: **Dra. Nathalia Ivo**  
Protocolo: **1894** Data: **20/06/2021 18:14**  
Convênio: **UPA PET (Copacabana)**

Idade: **8 anos**  
Sexo: **Macho**  
Espécie: **FELINA**  
Raça: **S.R.D**  
Emissão: **20/06/2021 21:07**

### CREATININA - FELINO

Material: **Soro e Plasma**  
Método: **Reação de Jaffé modificado.**

Valores de Referência

Resultado: **2,10 mg/dL** 0,6 a 1,8 mg/dl

Observações: **Repetido e confirmado.**

Exame liberado eletronicamente por Dra. Fernanda Barbosa dos Santos - CRMV-RJ 11.358 em 20/06/2021 às 21:05hs.

### SÓDIO

Material: **Soro**  
Método: **Íons seletivo**

Valores de Referência

Resultado: **150 mEq/L** 147 a 156 mEq/l

Exame liberado eletronicamente por Dra. Fernanda Barbosa dos Santos - CRMV-RJ 11.358 em 20/06/2021 às 21:05hs.

### POTÁSSIO

Material: **Soro**  
Método: **Íons seletivo**

Valores de Referência

Resultado: **4,9 mmol/l** 4,0 a 4,5 mmol/L

Exame liberado eletronicamente por Dra. Fernanda Barbosa dos Santos - CRMV-RJ 11.358 em 20/06/2021 às 21:05hs.

### FÓSFORO

Material: **Soro**  
Método: **Fosfomolibdato - UV**

Valores de Referência

Fósforo: **7,8 mg/dL** 4,5 a 8,1mg/dl

Exame liberado eletronicamente por Dra. Fernanda Barbosa dos Santos - CRMV-RJ 11.358 em 20/06/2021 às 21:05hs.

Dra. Fernanda Barbosa dos Santos  
Médica Veterinária - CRMV-RJ 11.358

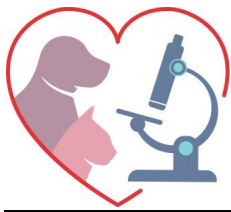

Laboratório Veterinário

Haima

Responsável Técnico:

Dr. Nilton Cesar Carvalho Ribeiro - CRMV-RJ 04472

Rua Doutor Pio Borges, nº 1200 Pita, São Gonçalo-RJ  
(21) 97637-7256 / 98677-2038 - labvethaima@gmail.com  
www.labnet.com.br/haima

Paciente: **Vasco 26772 UP0003046**  
Tutor: **Clarice de Jesus**  
Solicitante: **Dra. Nathalia Ivo**  
Protocolo: **1894** Data: **20/06/2021 18:14**  
Convênio: **UPA PET (Copacabana)**

Idade: **8 anos**  
Sexo: **Macho**  
Espécie: **FELINA**  
Raça: **S.R.D**  
Emissão: **20/06/2021 21:07**

## EAS

Material: **Urina**

Método: **Físicoquímico - Microscópico**

Valores de Referência

### Exame Físico

Aspecto:	<b>Turvo</b>	Límpido
Volume:	<b>10 ml</b>	
Cor:	<b>Alaranjada</b>	
Densidade:	<b>1.025</b>	
pH:	<b>7,0</b>	

### Exame Químico

Proteínas:	<b>++++</b>	Ausentes
Glicose:	<b>Ausente</b>	Ausente
Corpos Cetônicos:	<b>Ausentes</b>	Ausentes
Sangue oculto:	<b>+++</b>	Ausente
P. Biliares:	<b>Negativo</b>	Negativo
Nitritos:	<b>Negativo</b>	Negativo

### Sedimentoscopia

Leucócitos:	<b>5.000 /mm<sup>3</sup></b>	0 a 3
Hemácias:	<b>50.000 /mm<sup>3</sup></b>	0 a 5
Cilindros:	<b>Ausentes</b>	Ausentes
Cristais:	<b>Ausentes</b>	Ausentes
Bactérias:	<b>Flora moderada</b>	Ausentes

Exame liberado eletronicamente por Dra. Fernanda Barbosa dos Santos - CRMV-RJ 11.358 em 20/06/2021 às 21:05hs.

Dra. Fernanda Barbosa dos Santos  
Médica Veterinária - CRMV-RJ 11.358