



Laboratório Veterinário

Haima

Responsável Técnico:

Dr. Nilton Cesar Carvalho Ribeiro - CRMV-RJ 04472

Rua Doutor Pio Borges, nº 1200 Pita, São Gonçalo-RJ
(21) 97637-7256 / 98677-2038 - labvethaima@gmail.com
www.labnet.com.br/haima

Paciente: **Nina 24476**
Tutor: **Elaine Nunes**
Solicitante: **Dr. Jihan Nascimento**
Protocolo: **1804** Data: **18/06/2021 21:43**
Convênio: **UPA PET**

Idade: **11 anos**
Sexo: **Fêmea**
Espécie: **CANINA**
Raça: **S.R.D**
Emissão: **18/06/2021 22:38**

HEMOGRAMA CANINO

Material: **Sangue total EDTA**
Método: **Icounter vet**

Valores de Referência

ERITROGRAMA

Eritrócitos:	5,80 milhões u/l	5,5 - 8,5 milhões u/l	
Hemoglobina:	11,6 g/dL	12,0 - 18,0 g/dl	
Hematócrito:	35 %	37 a 55%	
V.C.M.:	60,3 fl	60 a 77 fl	
H.C.M.:	20,0 pg	21,0 a 26,0 fl	
C.H.C.M.:	33,1 g/dL	31,0 a 34,0 %	
Obs.:	Anemia normocítica e normocrômica.		

LEUCOGRAMA

Leucócitos:	11.600 /mm³	6.000 a 17.000/mm ³	
Basófilos:	0 % 0	Raros	
Eosinófilos:	2 % 232	2 a 10 % = 100 a 1.250 /mm ³	
Mielócitos:	0 % 0	0,0 a 0,0 % - 0 a 0/mm ³	
Metamielócitos	0 % 0	0,0 a 0,0 % - 0 a 0/mm ³	
Bastonetes:	0 % 0	0,0 a 3,0 % = 0 a 300 /mm ³	
Segmentados:	71 % 8.236	60,0 a 77,0 % = 3.000 a 11.500 /mm ³	
Linfócitos:	26 % 3.016	12 a 30 % = 1.000 a 4.800 /mm ³	
Monócitos:	1 % 116	1 a 10% = 60 a 1.350 /mm ³	

Observações: **Sem alterações dignas de nota**

Plaquetas:	200.000 u/l	200.000 a 500.000 u/l	
Obs.:	Presença de agregados plaquetários.		

Pesquisa de Hemoparasitos: **Não foram visualizados hemoparasitos na amostra enviada.**

Exame liberado eletronicamente por Dra. Fernanda Barbosa dos Santos - CRMV-RJ 11.358 em 18/06/2021 às 22:38hs.

Dra. Fernanda Barbosa dos Santos
Médica Veterinária - CRMV-RJ 11.358



Laboratório Veterinário

Haima

Responsável Técnico:

Dr. Nilton Cesar Carvalho Ribeiro - CRMV-RJ 04472

Rua Doutor Pio Borges, nº 1200 Pita, São Gonçalo-RJ
(21) 97637-7256 / 98677-2038 - labvethaima@gmail.com
www.labnet.com.br/haima

Paciente: **Nina 24476**
Tutor: **Elaine Nunes**
Solicitante: **Dr. Jihan Nascimento**
Protocolo: **1804** Data: **18/06/2021 21:43**
Convênio: **UPA PET**

Idade: **11 anos**
Sexo: **Fêmea**
Espécie: **CANINA**
Raça: **S.R.D**
Emissão: **18/06/2021 22:38**

URÉIA - CANINO

Material: **Soro e Plasma**
Método: **GLDH**

Valores de Referência

Resultado: **27,0 mg/dL** 21,0 a 60,0 mg/dl 
Observações: **Soro hemolisado (++)**

Exame liberado eletronicamente por Dra. Fernanda Barbosa dos Santos - CRMV-RJ 11.358 em 18/06/2021 às 22:38hs.

CREATININA - CANINO

Material: **Soro e Plasma**
Método: **Reação de Jaffé modificado**

Valores de Referência

Resultado: **1,10 mg/dL** 0,60 a 1,80 mg/dl 
Observações: **Soro hemolisado (++)**

Exame liberado eletronicamente por Dra. Fernanda Barbosa dos Santos - CRMV-RJ 11.358 em 18/06/2021 às 22:38hs.

ALT - TGP

Material: **Soro e Plasma**
Método: **Cinético - UV**

Valores de Referência

Resultado: **38,0 UI/l** 7 a 102 UI/L 
Observações: **Soro hemolisado (++)**

Exame liberado eletronicamente por Dra. Fernanda Barbosa dos Santos - CRMV-RJ 11.358 em 18/06/2021 às 22:38hs.

AST - TGO

Material: **Soro e Plasma**
Método: **Cinético - UV**

Valores de Referência

Resultado: **29,0 ul/ml** 7,0 a 66 U/L 
Observações: **Soro hemolisado (++)**

Exame liberado eletronicamente por Dra. Fernanda Barbosa dos Santos - CRMV-RJ 11.358 em 18/06/2021 às 22:38hs.

FOSFATASE ALCALINA - CANINO

Material: **Soro**
Método: **Cinético otimizado (DGKC)**

Valores de Referência

Resultado: **129 U/L** 7 a 156 U/L 
Observações: **Soro hemolisado (++)**

Exame liberado eletronicamente por Dra. Fernanda Barbosa dos Santos - CRMV-RJ 11.358 em 18/06/2021 às 22:38hs.

Dra. Fernanda Barbosa dos Santos
Médica Veterinária - CRMV-RJ 11.358



Laboratório Veterinário

Haima

Responsável Técnico:

Dr. Nilton Cesar Carvalho Ribeiro - CRMV-RJ 04472

Rua Doutor Pio Borges, nº 1200 Pita, São Gonçalo-RJ
(21) 97637-7256 / 98677-2038 - labvethaima@gmail.com
www.labnet.com.br/haima

Paciente: **Nina 24476**
Tutor: **Elaine Nunes**
Solicitante: **Dr. Jihan Nascimento**
Protocolo: **1804** Data: **18/06/2021 21:43**
Convênio: **UPA PET**

Idade: **11 anos**
Sexo: **Fêmea**
Espécie: **CANINA**
Raça: **S.R.D**
Emissão: **18/06/2021 22:38**

GLICOSE

Material: **Plasma fluoretado + Soro**
Método: **GOD - PAP**

Valores de Referência

Resultado: **198,0 mg/dL**

65 A 125 mg/dl

Observações: **Repetido e confirmado. Plasma Fluoretado hemolisado (++)**

Exame liberado eletronicamente por Dra. Fernanda Barbosa dos Santos - CRMV-RJ 11.358 em 18/06/2021 às 22:38hs.

AMILASE

Material: **Soro**
Método: **Gal - G2 - ALFA - CNP**

Valores de Referência

Resultado: **737,0 UI/L**

300 a 1.530 UI/L

Observações: **Soro hemolisado (++)**

Exame liberado eletronicamente por Dra. Fernanda Barbosa dos Santos - CRMV-RJ 11.358 em 18/06/2021 às 22:38hs.

LIPASE

Material: **Soro**
Método: **Enzimático colorimétrico**

Valores de Referência

Resultado: **27,8 UI/l**

25 a 750 UI/l

Observações: **Soro hemolisado (++)**

Exame liberado eletronicamente por Dra. Fernanda Barbosa dos Santos - CRMV-RJ 11.358 em 18/06/2021 às 22:38hs.

COLESTEROL TOTAL

Material: **Soro**
Método: **Enzimático - colorimétrico**

Valores de Referência

Resultado: **278 mg/dL**

100 a 270 mg/dL

Observações: **Soro hemolisado (++)**

Exame liberado eletronicamente por Dra. Fernanda Barbosa dos Santos - CRMV-RJ 11.358 em 18/06/2021 às 22:38hs.

TRIGLICERÍDEOS

Material: **Soro**
Método: **Enzimático-Colorimétrico**

Valores de Referência

Resultado: **171,0 mg/dL**

50 a 100

Observações: **Soro hemolisado (++)**

Exame liberado eletronicamente por Dra. Fernanda Barbosa dos Santos - CRMV-RJ 11.358 em 18/06/2021 às 22:38hs.

Dra. Fernanda Barbosa dos Santos
Médica Veterinária - CRMV-RJ 11.358

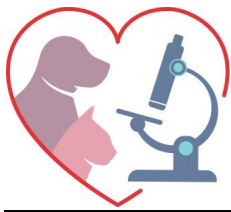

Laboratório Veterinário

Haima

Responsável Técnico:

Dr. Nilton Cesar Carvalho Ribeiro - CRMV-RJ 04472

Rua Doutor Pio Borges, nº 1200 Pita, São Gonçalo-RJ
(21) 97637-7256 / 98677-2038 - labvethaima@gmail.com
www.labnet.com.br/haima

Paciente: **Nina 24476**
Tutor: **Elaine Nunes**
Solicitante: **Dr. Jihan Nascimento**
Protocolo: **1804** Data: **18/06/2021 21:43**
Convênio: **UPA PET**

Idade: **11 anos**
Sexo: **Fêmea**
Espécie: **CANINA**
Raça: **S.R.D**
Emissão: **18/06/2021 22:38**

FÓSFORO

Material: **Soro**
Método: **Fosfomolibdato - UV**

Valores de Referência

Fósforo: **4,9 mg/dL** 3,9 a 5,1 mg/dl

Observações: **Soro hemolisado (++)**.

Exame liberado eletronicamente por Dra. Fernanda Barbosa dos Santos - CRMV-RJ 11.358 em 18/06/2021 às 22:38hs.

CÁLCIO

Material: **Soro**
Método: **O - Cresolftaleina - complexona**

Valores de Referência

Resultado: **8,5 mg/dL** 6,2 a 10,2 mg/dL

Observações: **Soro hemolisado (++)**.

Exame liberado eletronicamente por Dra. Fernanda Barbosa dos Santos - CRMV-RJ 11.358 em 18/06/2021 às 22:38hs.

CREATINA KINASE

Material: **Soro**
Método: **UV orimizado a 37°C**

Valores de Referência

CK Total: **6,67 U/L** 1,15 - 28,4

Observações: **Soro hemolisado (++)**.

Exame liberado eletronicamente por Dra. Fernanda Barbosa dos Santos - CRMV-RJ 11.358 em 18/06/2021 às 22:38hs.

Dra. Fernanda Barbosa dos Santos
Médica Veterinária - CRMV-RJ 11.358