



Laboratório Veterinário

Haima

Responsável Técnico:

Dr. Nilton Cesar Carvalho Ribeiro - CRMV-RJ 04472

Rua Doutor Pio Borges, nº 1200 Pita, São Gonçalo-RJ
(21) 97637-7256 / 98677-2038 - labvethaima@gmail.com
www.labnet.com.br/haima

Paciente: **Thor 27771 - UP 0002169**
Tutor: **Maria dos Remédios**
Solicitante: **Dr. Rafael Torres**
Protocolo: **1361** Data: **07/06/2021 20:35**
Convênio: **UPA PET**

Idade: **9 anos**
Sexo: **Macho**
Espécie: **FELINA**
Raça: **P. C. B.**
Emissão: **07/06/2021 21:44**

HEMOGRAMA COMPLETO - FELINO

Material: **Sangue total EDTA**

Valores de Referência

AVALIAÇÃO DO PLASMA

Análise

Aspecto físico:
Proteína plasmática total:

Resultado

Plasma hemolisado (++)
8

Valores de Referência

Límpido e incolor
6,0 ? 8,0 g/dL

ERITROGRAMA

Análise

Hematócrito:
Hemoglobina:
Hemácias:
VCM:
CHCM:
HCM:
Observações microscópicas (x100):

Resultado

40
15
8,5
47
37,5
17,6

Valores de Referência

24 a 45%
8 a 15 g/dL
5,0 a 10,0 milhões/ μ L
60 a 77 fL
30 a 36 g/dL
12,5 a 17,5 g/dL

Hemácias normocíticas e normocômicas.

LEUCOGRAMA

Análise

Leucócitos totais:
Diferenciação celular
Neutrófilos Mielócitos:
Neutrófilos Metamielócitos:
Neutrófilos Bastonetes:
Neutrófilos Segmentados:
Linfócitos:
Eosinófilos:
Basófilos:
Monócitos:
Observações microscópicas (x100):

Resultado

31.100
0 % 0
0 % 0
0 % 0
73 % 22.703
24 % 7.464
3 % 933
0 % 0
0 % 0

Valores de Referência

5.500 a 19.500 células/ μ L

Valores de Referência

0
0
0 a 300 céls/ μ L
2.500 a 12.500 céls/ μ L
1.500 a 7.000 céls/ μ L
0 a 1.500 céls/ μ L
Raros
0 a 850 céls/ μ L

Leucocitose com neutrofilia absoluta. Linfocitose.

PLAQUETAS

Análise

Total de plaquetas:
Observações microscópicas (x100):

Resultado

165.000

Valores de Referência

200 a 800 10^3 / μ L

Trombocitopenia. Presença de agregados plaquetários.

Exame liberado eletronicamente por Dra. Fernanda Barbosa dos Santos - CRMV-RJ 11.358 em 07/06/2021 às 21:40hs.

Dra. Fernanda Barbosa dos Santos
Médica Veterinária - CRMV-RJ 11.358



Laboratório Veterinário

Haima

Responsável Técnico:

Dr. Nilton Cesar Carvalho Ribeiro - CRMV-RJ 04472

Rua Doutor Pio Borges, nº 1200 Pita, São Gonçalo-RJ
(21) 97637-7256 / 98677-2038 - labvethaima@gmail.com
www.labnet.com.br/haima

Paciente: **Thor 27771 - UP 0002169**
Tutor: **Maria dos Remédios**
Solicitante: **Dr. Rafael Torres**
Protocolo: **1361** Data: **07/06/2021 20:35**
Convênio: **UPA PET**

Idade: **9 anos**
Sexo: **Macho**
Espécie: **FELINA**
Raça: **P. C. B.**
Emissão: **07/06/2021 21:44**

URÉIA

Material: **Soro e Plasma**
Método: **GLDH**

Valores de Referência

Resultado: **63,0 mg/dL**
Obs: **Soro hemolisado (++)**

40 a 64mg/dl



Exame liberado eletronicamente por Dra. Fernanda Barbosa dos Santos - CRMV-RJ 11.358 em 07/06/2021 às 21:40hs.

CREATININA - FELINO

Material: **Soro e Plasma**
Método: **Reação de Jaffé modificado.**

Valores de Referência

Resultado: **1,40 mg/dL**
Observações: **Soro hemolisado (++)**

0,6 a 1,8 mg/dl

Exame liberado eletronicamente por Dra. Fernanda Barbosa dos Santos - CRMV-RJ 11.358 em 07/06/2021 às 21:40hs.

ALT - TGP

Material: **Soro e Plasma**
Método: **Cinético - UV**

Valores de Referência

Resultado: **77,0 U/l**
Observações: **Soro hemolisado (++)**

7 a 83 U/L



Exame liberado eletronicamente por Dra. Fernanda Barbosa dos Santos - CRMV-RJ 11.358 em 07/06/2021 às 21:40hs.

AST - TGO

Material: **Soro e Plasma**
Método: **Cinético - UV**

Valores de Referência

Resultado: **64,0 U/L**
Observações: **Soro hemolisado (++)**

7,0 a 43,0 U/L



Exame liberado eletronicamente por Dra. Fernanda Barbosa dos Santos - CRMV-RJ 11.358 em 07/06/2021 às 21:40hs.

FOSFATASE ALCALINA - FELINO

Material: **Soro**
Método: **Cinético otimizado (DGKC)**

Valores de Referência

Resultado: **152 UI/L**
Obs: **Repetido e confirmado. Soro hemolisado (++)**

7,0 a 93 UI/L



Exame liberado eletronicamente por Dra. Fernanda Barbosa dos Santos - CRMV-RJ 11.358 em 07/06/2021 às 21:40hs.

Dra. Fernanda Barbosa dos Santos
Médica Veterinária - CRMV-RJ 11.358

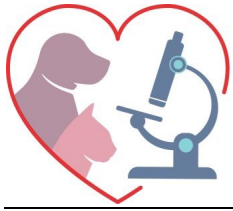

Laboratório Veterinário

Haima

Responsável Técnico:

Dr. Nilton Cesar Carvalho Ribeiro - CRMV-RJ 04472

Rua Doutor Pio Borges, nº 1200 Pita, São Gonçalo-RJ
(21) 97637-7256 / 98677-2038 - labvethaima@gmail.com
www.labnet.com.br/haima

Paciente: **Thor 27771 - UP 0002169**
Tutor: **Maria dos Remédios**
Solicitante: **Dr. Rafael Torres**
Protocolo: **1361** Data: **07/06/2021 20:35**
Convênio: **UPA PET**

Idade: **9 anos**
Sexo: **Macho**
Espécie: **FELINA**
Raça: **P. C. B.**
Emissão: **07/06/2021 21:44**

GLICOSE

Material: **Plasma fluoretado + Soro**
Método: **GOD - PAP**

Valores de Referência

Resultado: **96,0 mg/dL** 73 a 134 mg/dl 
Obs: **Plasma Fluoretado (++)**

Exame liberado eletronicamente por Dra. Fernanda Barbosa dos Santos - CRMV-RJ 11.358 em 07/06/2021 às 21:40hs.

AMILASE

Material: **Soro**
Método: **Gal - G2 - ALFA - CNP**

Valores de Referência

Resultado: **926,0 UI/L** 500 a 1500 UI/L 
Observações: **Soro hemolisado (++)**

Exame liberado eletronicamente por Dra. Fernanda Barbosa dos Santos - CRMV-RJ 11.358 em 07/06/2021 às 21:40hs.

LIPASE

Material: **Soro**
Método: **Enzimático colorimétrico**

Valores de Referência

Resultado: **68,5 UI/L** 0 a 83 UI/L 
Obs: **Soro hemolisado (++)**

Exame liberado eletronicamente por Dra. Fernanda Barbosa dos Santos - CRMV-RJ 11.358 em 07/06/2021 às 21:40hs.

COLESTEROL TOTAL

Material: **Soro**
Método: **Enzimático - colorimétrico**

Valores de Referência

Resultado: **185 mg/dL** 95 a 130 mg/dL 
Observações: **Soro hemolisado (++)**

Exame liberado eletronicamente por Dra. Fernanda Barbosa dos Santos - CRMV-RJ 11.358 em 07/06/2021 às 21:40hs.

TRIGLICERÍDEOS

Material: **Soro**
Método: **Enzimático-Colorimétrico**

Valores de Referência

Resultado: **47,0 mg/dL** 10 a 114 
Obs: **Soro hemolisado (++)**

Exame liberado eletronicamente por Dra. Fernanda Barbosa dos Santos - CRMV-RJ 11.358 em 07/06/2021 às 21:40hs.

Dra. Fernanda Barbosa dos Santos
Médica Veterinária - CRMV-RJ 11.358



Laboratório Veterinário

Haima

Responsável Técnico:

Dr. Nilton Cesar Carvalho Ribeiro - CRMV-RJ 04472

Rua Doutor Pio Borges, nº 1200 Pita, São Gonçalo-RJ
(21) 97637-7256 / 98677-2038 - labvethaima@gmail.com
www.labnet.com.br/haima

Paciente: **Thor 27771 - UP 0002169**
Tutor: **Maria dos Remédios**
Solicitante: **Dr. Rafael Torres**
Protocolo: **1361** Data: **07/06/2021 20:35**
Convênio: **UPA PET**

Idade: **9 anos**
Sexo: **Macho**
Espécie: **FELINA**
Raça: **P. C. B.**
Emissão: **07/06/2021 21:44**

FÓSFORO

Material: **Soro**
Método: **Fosfomolibdato - UV**

Valores de Referência

Fósforo: **6 mg/dL**
Obs: **Soro hemolisado (++)**

4,5 a 8,1mg/dl



Exame liberado eletronicamente por Dra. Fernanda Barbosa dos Santos - CRMV-RJ 11.358 em 07/06/2021 às 21:40hs.

CÁLCIO

Material: **Soro**
Método: **O - Cresolftaleina - complexona**

Valores de Referência

Resultado: **8,7 mg/dL**
Obs: **Soro hemolisado (++)**

6,2 a 10,2 mg/dl



Exame liberado eletronicamente por Dra. Fernanda Barbosa dos Santos - CRMV-RJ 11.358 em 07/06/2021 às 21:40hs.

CREATINOQUINASE (CK) - FELINO

Material: **Soro**

Valores de Referência

Resultado: **18,3 U/L**
Observações: **Soro hemolisado (++)**

7,2 a 28,2 U/L



Exame liberado eletronicamente por Dra. Fernanda Barbosa dos Santos - CRMV-RJ 11.358 em 07/06/2021 às 21:40hs.

Dra. Fernanda Barbosa dos Santos
Médica Veterinária - CRMV-RJ 11.358