



Laboratório Veterinário

Haima

Responsável Técnico:

Dr. Nilton Cesar Carvalho Ribeiro - CRMV-RJ 04472

Rua Doutor Pio Borges, nº 1200 Pita, São Gonçalo-RJ
(21) 97637-7256 / 98677-2038 - labvethaima@gmail.com
www.labnet.com.br/haima

Paciente: **Nina - 24063**
Tutor: **FRancisco Jose**
Solicitante: **Dra. Roberta Viegas**
Protocolo: **1183** Data: **31/05/2021 20:23**
Convênio: **UPA PET (Taquara)**

Idade: **1 ano**
Sexo: **Fêmea**
Espécie: **FELINA**
Raça: **P. C. B.**
Emissão: **31/05/2021 21:51**

HEMOGRAMA COMPLETO - FELINO

Material: **Sangue total EDTA**

Valores de Referência

AVALIAÇÃO DO PLASMA

Análise

Aspecto físico:
Proteína plasmática total:

Resultado

Límpido e incolor
9

Valores de Referência

Límpido e incolor
6,0 ? 8,0 g/dL

ERITROGRAMA

Análise

Hematócrito:
Hemoglobina:
Hemácias:
VCM:
CHCM:
HCM:
Observações microscópicas (x100):

Resultado

28
9,8
5,6
50
35
17,5

Valores de Referência

24 a 45%
8 a 15 g/dL
5,0 a 10,0 milhões/ μ L
60 a 77 fL
30 a 36 g/dL
12,5 a 17,5 g/dL

Hemácias normocíticas e normocrômicas. Hiperproteinemia.

LEUCOGRAMA

Análise

Leucócitos totais:
Diferenciação celular
Neutrófilos Mielócitos:
Neutrófilos Metamielócitos:
Neutrófilos Bastonetes:
Neutrófilos Segmentados:
Linfócitos:
Eosinófilos:
Basófilos:
Monócitos:
Observações microscópicas (x100):

Resultado

21.000
0 % 0
0 % 0
0 % 0
65 % 13.650
29 % 6.090
6 % 1.260
0 % 0
0 % 0

Valores de Referência

5.500 a 19.500 células/ μ L

Valores de Referência

0
0
0 a 300 céls/ μ L
2.500 a 12.500 céls/ μ L
1.500 a 7.000 céls/ μ L
0 a 1.500 céls/ μ L
Raros
0 a 850 céls/ μ L

Leucocitose neutrofílica.

PLAQUETAS

Análise

Total de plaquetas:
Observações microscópicas (x100):

Resultado

201.000

Valores de Referência

200 a 800 $10^3/\mu$ L

Presença de agregados plaquetários.

Exame liberado eletronicamente por Dra. Fernanda Barbosa dos Santos - CRMV-RJ 11.358 em 31/05/2021 às 21:51hs.

Dra. Fernanda Barbosa dos Santos
Médica Veterinária - CRMV-RJ 11.358



Laboratório Veterinário

Haima

Responsável Técnico:

Dr. Nilton Cesar Carvalho Ribeiro - CRMV-RJ 04472

Rua Doutor Pio Borges, nº 1200 Pita, São Gonçalo-RJ
(21) 97637-7256 / 98677-2038 - labvethaima@gmail.com
www.labnet.com.br/haima

Paciente: **Nina - 24063**
Tutor: **FRancisco Jose**
Solicitante: **Dra. Roberta Viegas**
Protocolo: **1183** Data: **31/05/2021 20:23**
Convênio: **UPA PET (Taquara)**

Idade: **1 ano**
Sexo: **Fêmea**
Espécie: **FELINA**
Raça: **P. C. B.**
Emissão: **31/05/2021 21:51**

URÉIA

Material: **Soro e Plasma**
Método: **GLDH**

Valores de Referência

Resultado: **38,5 mg/dL**

40 a 64mg/dl



Exame liberado eletronicamente por Dra. Fernanda Barbosa dos Santos - CRMV-RJ 11.358 em 31/05/2021 às 21:51hs.

CREATININA - FELINO

Material: **Soro e Plasma**
Método: **Reação de Jaffé modificado.**

Valores de Referência

Resultado: **1,30 mg/dL**

0,6 a 1,8 mg/dl

Exame liberado eletronicamente por Dra. Fernanda Barbosa dos Santos - CRMV-RJ 11.358 em 31/05/2021 às 21:51hs.

ALT - TGP

Material: **Soro e Plasma**
Método: **Cinético - UV**

Valores de Referência

Resultado: **39,0 U/l**

7 a 83 U/L



Exame liberado eletronicamente por Dra. Fernanda Barbosa dos Santos - CRMV-RJ 11.358 em 31/05/2021 às 21:51hs.

ALBUMINA

Material: **Soro e Plasma**
Método: **Verde de Bromocresol**

Valores de Referência

Resultado: **2,6 g/dL**

2,1 a 3,3 g/dl



Exame liberado eletronicamente por Dra. Fernanda Barbosa dos Santos - CRMV-RJ 11.358 em 31/05/2021 às 21:51hs.

FOSFATASE ALCALINA - FELINO

Material: **Soro**
Método: **Cinético otimizado (DGKC)**

Valores de Referência

Resultado: **87 UI/L**

7,0 a 93 UI/L



Exame liberado eletronicamente por Dra. Fernanda Barbosa dos Santos - CRMV-RJ 11.358 em 31/05/2021 às 21:51hs.

Dra. Fernanda Barbosa dos Santos
Médica Veterinária - CRMV-RJ 11.358

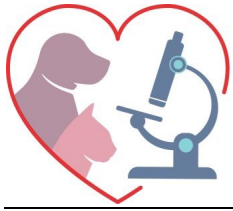

Laboratório Veterinário

Haima

Responsável Técnico:

Dr. Nilton Cesar Carvalho Ribeiro - CRMV-RJ 04472

Rua Doutor Pio Borges, nº 1200 Pita, São Gonçalo-RJ
(21) 97637-7256 / 98677-2038 - labvethaima@gmail.com
www.labnet.com.br/haima

Paciente: **Nina - 24063**
Tutor: **FRancisco Jose**
Solicitante: **Dra. Roberta Viegas**
Protocolo: **1183** Data: **31/05/2021 20:23**
Convênio: **UPA PET (Taquara)**

Idade: **1 ano**
Sexo: **Fêmea**
Espécie: **FELINA**
Raça: **P. C. B.**
Emissão: **31/05/2021 21:51**

GGT

Material: **Soro e Plasma**
Método: **Cinético e colorimétrico**

Valores de Referência

Resultado: **4 U/l**

1,3 a 5,1 U/L



Exame liberado eletronicamente por Dra. Fernanda Barbosa dos Santos - CRMV-RJ 11.358 em 31/05/2021 às 21:51hs.



Dra. Fernanda Barbosa dos Santos
Médica Veterinária - CRMV-RJ 11.358