



Laboratório Veterinário

Haima

Responsável Técnico:

Dr. Nilton Cesar Carvalho Ribeiro - CRMV-RJ 04472

Rua Doutor Pio Borges, nº 1200 Pita, São Gonçalo-RJ
(21) 97637-7256 / 98677-2038 - labvethaima@gmail.com
www.labnet.com.br/haima

Paciente: **Hanna - 27271**
Tutor: **Mercedes dos Santos**
Solicitante: **Dr. Jihan Nascimento**
Protocolo: **623** Data: **11/05/2021 13:03**
Convênio: **UPA PET**

Idade: **14 anos**
Sexo: **F**
Espécie: **CANINA**
Raça: **Cocker**
Emissão: **11/05/2021 14:35**

HEMOGRAMA CANINO

Material: **Sangue total EDTA**

Valores de Referência

Método: **BECMAN COULTER AcT DIFF: Analisador automático de software específico veterinário**

ERITROGRAMA - SÉRIE VERMELHA

Eritrócitos:	6,60 milhões u/l	5,5 - 8,5 milhões u/l	
Hemoglobina:	13,3 g/dL	12 - 18 g/dl	
Hematócrito:	40 %	37 a 55%	
V.C.M.:	60,6 fl	60 a 78 fl	
H.C.M.:	20,1 pg	21,0 a 26,0 fl	
C.H.C.M.:	33,2 g/dL	31,0 a 37,0 %	
Obs.:	Hemácias normocíticas e normocrômicas.		

LEUCOGRAMA - SÉRIE BRANCA

Leucócitos:	13.600 /mm³	6.000 a 17.000/mm ³	
Blastos:	0 % 0	0,0 a 0,0 % - 0 a 0/mm ³	
Promielócitos:	0 % 0	0,0 a 0,0 % - 0 a 0/mm ³	
Mielócitos:	0 % 0	0,0 a 0,0 % - 0 a 0/mm ³	
Metamielócitos	0 % 0	0,0 a 0,0 % - 0 a 0/mm ³	
Bastonetes:	0 % 0	0,0 a 3,0 % = 0 a 540 /mm ³	
Segmentados:	72 % 9.792	60,0 a 77,0 % = 3.000 a 11.500 /mm ³	
Eosinófilos:	5 % 680	1 a 10 % = 60 a 1.250 /mm ³	
Basófilos:	0 % 0	Raros	
Linfócitos:	23 % 3.128	12 a 30 % = 1.000 a 4.800 /mm ³	
Monócitos:	0 % 0	1 a 10% = 60 a 1.250 /mm ³	
Linfócitos Atípicos:	0 % 0	0,0 a 0,0 % - 0 a 0/mm ³	

OBSERVAÇÕES

Obs: **Sem alterações digna de nota.**

PLAQUETOGRAMA

Plaquetas: **310.000 u/l** 200.000 a 500.000 u/l

PESQUISA DE HEMATOZOÁRIOS: **NÃO FORAM VISUALIZADOS.**

Exame liberado eletronicamente por Dra. Fernanda Barbosa dos Santos - CRMV-RJ 11.358 em 11/05/2021 às 14:32hs.

Dra. Fernanda Barbosa dos Santos
Médica Veterinária - CRMV-RJ 11.358



Laboratório Veterinário

Haima

Responsável Técnico:

Dr. Nilton Cesar Carvalho Ribeiro - CRMV-RJ 04472

Rua Doutor Pio Borges, nº 1200 Pita, São Gonçalo-RJ
(21) 97637-7256 / 98677-2038 - labvethaima@gmail.com
www.labnet.com.br/haima

Paciente: **Hanna - 27271**
Tutor: **Mercedes dos Santos**
Solicitante: **Dr. Jihan Nascimento**
Protocolo: **623** Data: **11/05/2021 13:03**
Convênio: **UPA PET**

Idade: **14 anos**
Sexo: **F**
Espécie: **CANINA**
Raça: **Cocker**
Emissão: **11/05/2021 14:35**

URÉIA - CANINO

Material: **Soro e Plasma**
Método: **GLDH**

Valores de Referência

Resultado: **69,0 mg/dL** 21,0 a 60,0 mg/dl

Observações: **Soro hemolisado (++)**

Exame liberado eletronicamente por Dra. Fernanda Barbosa dos Santos - CRMV-RJ 11.358 em 11/05/2021 às 14:32hs.

CREATININA - CANINO

Material: **Soro e Plasma**
Método: **Reação de Jaffé modificado**

Valores de Referência

Resultado: **1,40 mg/dL** 0,60 a 1,80 mg/dl

Observações: **Soro hemolisado (++)**

Exame liberado eletronicamente por Dra. Fernanda Barbosa dos Santos - CRMV-RJ 11.358 em 11/05/2021 às 14:32hs.

ALT - TGP

Material: **Soro e Plasma**
Método: **Cinético - UV**

Valores de Referência

Resultado: **117,0 UI/l** 7 a 102 UI/L

Observações: **Soro hemolisado (++)**

Exame liberado eletronicamente por Dra. Fernanda Barbosa dos Santos - CRMV-RJ 11.358 em 11/05/2021 às 14:32hs.

AST - TGO

Material: **Soro e Plasma**
Método: **Cinético - UV**

Valores de Referência

Resultado: **90,0 ul/ml** 7,0 a 66 U/L

Observações: **Soro hemolisado (++)**

Exame liberado eletronicamente por Dra. Fernanda Barbosa dos Santos - CRMV-RJ 11.358 em 11/05/2021 às 14:32hs.

FOSFATASE ALCALINA - CANINO

Material: **Soro**
Método: **Cinético otimizado (DGKC)**

Valores de Referência

Resultado: **170 U/L** 7 a 156 U/L

Observações: **Soro hemolisado (++)**

Exame liberado eletronicamente por Dra. Fernanda Barbosa dos Santos - CRMV-RJ 11.358 em 11/05/2021 às 14:32hs.

Dra. Fernanda Barbosa dos Santos
Médica Veterinária - CRMV-RJ 11.358



Laboratório Veterinário

Haima

Responsável Técnico:

Dr. Nilton Cesar Carvalho Ribeiro - CRMV-RJ 04472

Rua Doutor Pio Borges, nº 1200 Pita, São Gonçalo-RJ
(21) 97637-7256 / 98677-2038 - labvethaima@gmail.com
www.labnet.com.br/haima

Paciente: **Hanna - 27271**
Tutor: **Mercedes dos Santos**
Solicitante: **Dr. Jihan Nascimento**
Protocolo: **623** Data: **11/05/2021 13:03**
Convênio: **UPA PET**

Idade: **14 anos**
Sexo: **F**
Espécie: **CANINA**
Raça: **Cocker**
Emissão: **11/05/2021 14:35**

GLICOSE

Material: **Plasma fluoretado + Soro**
Método: **GOD - PAP**

Valores de Referência

Resultado: **139,0 mg/dL** 65 A 125 mg/dl
Observações: **Repetido e confirmado. Plasma Fluoretado hemolisado (++)**

Exame liberado eletronicamente por Dra. Fernanda Barbosa dos Santos - CRMV-RJ 11.358 em 11/05/2021 às 14:32hs.

AMILASE

Material: **Soro**
Método: **Gal - G2 - ALFA - CNP**

Valores de Referência

Resultado: **1.518,0 UI/L** 300 a 1.530 UI/L
Observações: **Soro hemolisado (++)**

Exame liberado eletronicamente por Dra. Fernanda Barbosa dos Santos - CRMV-RJ 11.358 em 11/05/2021 às 14:32hs.

LIPASE

Material: **Soro**
Método: **Enzimático colorimétrico**

Valores de Referência

Resultado: **79,5 UI/l** 25 a 750 UI/l
Observações: **Soro hemolisado (++)**

Exame liberado eletronicamente por Dra. Fernanda Barbosa dos Santos - CRMV-RJ 11.358 em 11/05/2021 às 14:32hs.

COLESTEROL TOTAL

Material: **Soro**
Método: **Enzimático - colorimétrico**

Valores de Referência

Resultado: **212 mg/dL** 100 a 270 mg/dL
Observações: **Soro hemolisado (++)**

Exame liberado eletronicamente por Dra. Fernanda Barbosa dos Santos - CRMV-RJ 11.358 em 11/05/2021 às 14:32hs.

TRIGLICERÍDEOS

Material: **Soro**
Método: **Enzimático-Colorimétrico**

Valores de Referência

Resultado: **175,0 mg/dL** 50 a 100
Observações: **Soro hemolisado (++)**

Exame liberado eletronicamente por Dra. Fernanda Barbosa dos Santos - CRMV-RJ 11.358 em 11/05/2021 às 14:32hs.

Dra. Fernanda Barbosa dos Santos
Médica Veterinária - CRMV-RJ 11.358

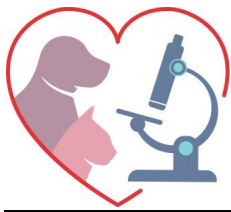

Laboratório Veterinário

Haima

Responsável Técnico:

Dr. Nilton Cesar Carvalho Ribeiro - CRMV-RJ 04472

Rua Doutor Pio Borges, nº 1200 Pita, São Gonçalo-RJ
(21) 97637-7256 / 98677-2038 - labvethaima@gmail.com
www.labnet.com.br/haima

Paciente: **Hanna - 27271**
Tutor: **Mercedes dos Santos**
Solicitante: **Dr. Jihan Nascimento**
Protocolo: **623** Data: **11/05/2021 13:03**
Convênio: **UPA PET**

Idade: **14 anos**
Sexo: **F**
Espécie: **CANINA**
Raça: **Cocker**
Emissão: **11/05/2021 14:35**

FÓSFORO

Material: **Soro**
Método: **Fosfomolibdato - UV**

Valores de Referência

Fósforo: **5,7 mg/dL** 3,9 a 5,1 mg/dl

Observações: **Soro hemolisado (++)**.

Exame liberado eletronicamente por Dra. Fernanda Barbosa dos Santos - CRMV-RJ 11.358 em 11/05/2021 às 14:32hs.

CÁLCIO

Material: **Soro**
Método: **O - Cresolftaleina - complexona**

Valores de Referência

Resultado: **10,0 mg/dL** 6,2 a 10,2 mg/dL

Observações: **Soro hemolisado (++)**.

Exame liberado eletronicamente por Dra. Fernanda Barbosa dos Santos - CRMV-RJ 11.358 em 11/05/2021 às 14:32hs.

CREATINA KINASE

Material: **Soro**
Método: **UV orimizado a 37°C**

Valores de Referência

CK Total: **15,8 U/L** 1,15 - 28,4

Observações: **Soro hemolisado (++)**.

Exame liberado eletronicamente por Dra. Fernanda Barbosa dos Santos - CRMV-RJ 11.358 em 11/05/2021 às 14:32hs.

Dra. Fernanda Barbosa dos Santos
Médica Veterinária - CRMV-RJ 11.358